



... das Original  
Der Werkzeugkatalog

### Frachtkosten Inland/BRD

Ab 800,00 Euro Nettowarenwert innerhalb Deutschlands: Lieferung frachtfrei.  
Ausgenommen: S10-Programm, PE-Rohre, Gondelregale, Blechregalwagen, MUK- und MUKV-Schienen, Kamifix, Kuli, Quell-Fix.

Für Warensendungen unter 800,00 Euro Nettowarenwert erheben wir für Porto und Verpackung derzeit 9,80 Euro Frachtkosten pro Paket (Änderungen vorbehalten).

### Frachtkosten Ausland/EU

Ab 2550,00 Euro Nettowarenwert innerhalb der EU: Lieferung frachtfrei  
Ausgenommen: S10-Programm, PE-Rohre, Blechregale, MUK- und MUKV-Schienen, Kamifix, Kuli.

Pauschalkosten für Zollabnahme nach Aufwand

### Bestellwert

Bestellungen unter 100,00 Euro Nettowarenwert: plus 10,00 Euro Bearbeitungsgebühr/ Mindermengenzuschlag. Expresslieferungen werden grundsätzlich „ab Werk“ geliefert.

Sperrige Güter (MUK und MUKV) in Kleinmengen können nur per UPS „ab Werk“ zur Auslieferung kommen (Frachtkosten auf Anfrage).

Warenversand nur bis 16 Uhr.

**Alle Preise verstehen sich zuzüglich der gesetzlichen Mehrwertsteuer.**

### Rücksendungen von Warengütern

Unfreie Rücksendungen ohne vorherige Rücksprache müssen wir leider ablehnen. Rücksendungen sind generell Frei Haus an unsere Anschrift zu senden.

Mit dem Erscheinen dieses Kataloges werden alle vorherigen Kataloge, Preislisten und Offerten ungültig. Unser Angebot ist freibleibend. Zwischenverkauf, technische Änderungen sowie Sortiments- und Preisänderungen behalten wir uns vor. Irrtümer vorbehalten. Kein Anspruch auf Vollständigkeit. Für Schreib- bzw. Druckfehler übernehmen wir keine Haftung. Der Entwurf dieses Kataloges ist unsere persönliche geistige Schöpfung und unterliegt dem Schutz des Urheberrechtsgesetzes vom 09.09.1965. Vervielfältigung, Verbreitung und Verwertung jeglicher Art ist nur mit unserem vorherigen persönlichen Einverständnis zulässig. Alle wichtigen MASC-Produkte sind in den für uns handelswichtigen Industriestaaten patentrechtlich- und/oder gebrauchsmuster-geschützt.

**Das Team der Firma MASC – Ihr Lieferant und Partner!**

### Was Sie sonst noch wissen sollten

**ACHTUNG!**  
Aufgrund der gestiegenen Rohstoffpreise (weltweit) können auf vereinzelte Artikel nachträgliche Teuerungszuschläge anfallen.

### Freight charges within Germany

**From a net value of goods of 800,00 Euro: delivery free of freight**  
Except for: S10-program, PE-pipes, shelves, sheet metal rolling trucks, MUK- and MUKV-rails, Chimney Fix, Transport- and uncoiling device.

### Freight charges within Europe

**From a net value of goods of 2550,00 Euro: delivery free of freight**  
Except for: S10-program, PE-pipes, shelves, sheet metal rolling trucks, MUK- and MUKV-rails, Chimney Fix, Transport- and uncoiling device.

### Order value

**For orders below a net value of goods of 100,00 Euro plus a 10,00 Euro service charge/markup for small-volume purchases. For delivery per express always ex works.**

**Value added-tax not included in the prices.**

With the publication of this catalogue and the included prices, the old MASC-price lists are no longer valid.

Subject to technical modifications. Errors excepted. No claim for completeness. We do not assume liability for typing errors and misprints.

The design of this catalogue is our personal creation and is subject to the Copyright Act dated 09.09.1965. Reproduction, circulation and use of any kind is subject to our prior personal agreement.

All important MASC-products are patented and/or under the protection of registered designs in trade-specifically important industrial states.

**The MASC-TEAM - Your supplier and your partner!**

**MASC Werkzeug Vertriebs GmbH**  
Vertrieb von Werkzeug und Bauartikel

Funkweg 12a  
89250 Senden  
Telefon 073 07/92 77-0  
Telefax 073 07/92 77-20

E-Mail: info@masc-werkzeug.de  
Internet: www.masc-werkzeug.de



## MASC S10 Ausklinkeinheit – integriert in S10 Tisch- und Schneidsystem

- > Einheit zur Herstellung eines fachgerechten Traufabschluss (90° o. halbrund) an Unter- und Überdeckung
- > Vorrichtung zur Montage von wahlweise ein oder zwei MASC Ausklinkwerkzeugen mit Handgerät direkt an S10 Schneid- oder Arbeitstisch, 1,0 m bzw. 1,25m breit
- > stufenlose Justierung der Scharenbreite
- > variabel für Bandzufuhr von links oder rechts

Art.-Nr.	Bezeichnung	Händler-VE/St
S10AE..	<b>S10 Ausklinkeinheit bestehend aus:</b> 2 AWG Ausklinkwerkzeug Grundgerät 2 HG Handgerät 2 Messer Satz für Unter- und Überdeckung 1 Linearschiene 1500 mm, für 1,0 m bzw 1,25 m Tisch 2 Laufwagen für AWG-Aufnahme 2 Blechführungen AWG oben 2 Blechführungen AWG unten 2 Positionsanschlätze verschiebbar	■ B

Variante 1



## MASC S10 Ausklinkeinheit

- > Gestell zur Montage von wahlweise ein oder zwei MASC Ausklinkwerkzeugen im Handgerät
- > dadurch entsteht eine Vorrichtung zur Herstellung von Abschlüssen an Unter- und Überdeckung
- > stufenlose Justierung der Scharenbreite über Stellrad
- > stufenlose Einstellung der Arbeitshöhe
- > solides, kippssicheres Gestell
- > kann links oder rechts an einen Arbeitstisch angedockt werden



**Passend für AWG, HG und diverse Messer**

Art.-Nr.	Bezeichnung	Händler-VE/St
AEM90	bestehend aus: 2 AWG Ausklinkwerkzeug Grundgerät, 2 HG Handgerät, 2 Messer Satz M90GS450 für Unter- und Überdeckung, 1 Untergestell	■ B
AEMH	bestehend aus: 2 AWG Ausklinkwerkzeug Grundgerät, 2 HG Handgerät, 2 Messer Satz MH für Unter- und Überdeckung, 1 Untergestell	■ B
AEMHS	bestehend aus: 2 AWG Ausklinkwerkzeug Grundgerät, 2 HG Handgerät, 2 Messer Satz MHS für Profilierung für Unter- und Überdeckung, 1 Untergestell	■ B

Variante 2

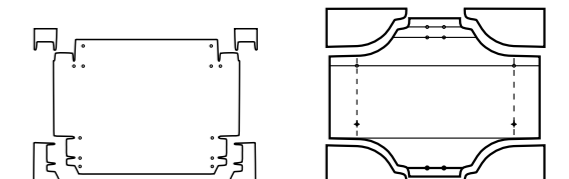



SF180

SRF100

## MASC Rollformer Pro-Touch Line

Die neue Rollformerreihe von **MASC DACHFREUNDE**

- > kompaktes Design
- > komfortables Arbeiten durch innovatives Handling dank PRO-Touch Technologie
- > Biegearbeiten bis 100° bzw 180° (SF180)
- > ermöglicht Biegearbeiten an profilierten Blechen durch entsprechenden Achsabstand
- > Einstecktiefe von 5 mm – 100 mm bzw. 200 mm

### SF180

- > 30 mm Einstecktiefe
- > Materialstärke einstellbar
- > Pro-Touch Griff

### SRF100

- > 100 mm Einstecktiefe
- > 1 Führungsrolle
- > Pro-Touch Griff

### SRF200

- > 200 mm Einstecktiefe
- > 1 Führungsrollen
- > Pro-Touch Griff

### DRF200

- > 200 mm Einstecktiefe
- > 2 Führungsrollen
- > Pro-Touch Griff

### Rollformer Set Pro Line bestehend aus:

- > Scheiben Rollformer Pro-Touch (SF180),
- > Single Rollformer Pro-Touch 100 mm Einstecktiefe (SRF100)
- > Duo Rollformer Pro-Touch, 200 mm Einstecktiefe (DRF200)

Art.-Nr.:	Bezeichnung	Händler-VE/St
RFS	<b>Rollformer Set Pro-Line</b> bestehend aus SF180, SRF100 + DRF200	1  F
SF180	<b>Scheiben Rollformer Pro-Touch, 180° Bieger, 30mm Einstecktiefe</b> 145x70x100 mm, 0,7 kg	1  F
SRF100	<b>Single Rollformer Pro-Touch, 100 mm Einstecktiefe</b> 165x70x90 mm, 1,05 kg	1  F
SRF200	<b>Single Rollformer Pro-Touch, 200 mm Einstecktiefe</b> 280x130x90 mm, 1,05 kg	1  F
DRF200	<b>Duo Rollformer Pro-Touch, 200 mm Einstecktiefe</b> 310x220x155 mm, 2,7 kg	1  F



SRF200

DRF200

## Highblech made in Germany

Ein Blech für alle Fälle...  
Schalldämmend, selbstdichtend, revolutionär.

- ✓ Keine zusätzlichen Dichtungsmaßnahmen
- ✓ Keine Trennlage erforderlich
- ✓ Kein Wirrgelege zur Geräuschdämmung nötig



Sparen Sie dank  
der revolutionären  
QCC-Beschichtung  
Material und Zeit!

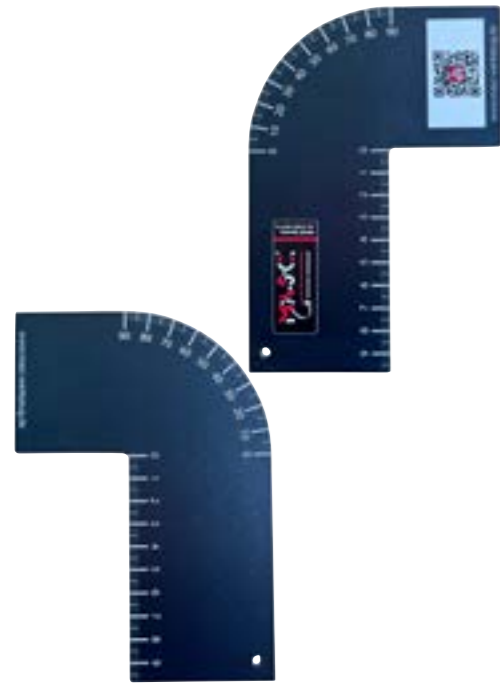

## MASC Balken Kerbschablone „Kerby“

**Kerbschablone zur Ausführung von Aussparungen zwischen winklig zueinander verlaufender Längs- und Querbalken wie z.B. Dachbalken und Pfetten**

- > Einfaches und exaktes Messen und Übertragen des Winkels am Auflagepunkt von Dachbalken zu Fuß-, Mittel- und Firstpfetten
- > Ergibt eine exakt aufeinander abgestimmte Kerbverbindung zwischen Dachbalken und Pfetten
- > Anzeichenschablone aus strapazierfähigem Aluverbundmaterial
- > dauerhaft eingearbeitete Winkelskala von 0° – 90°
- > im handlichen Taschenformat

Weitere Infos:



Art.-Nr.:	Bezeichnung	Händler-VE/St
BKS	Balken Kerbschablone „Kerby“	1 E



## MASC MASC Haftenschrauber „Harpune“

**Haftenschrauber für 4.1x25 mm oder 4.1x30 mm Schrauben**

- > effiziente Haftbefestigung im Dach- und Fassadenbereich
- > erzeugt Haftbefestigung mit höheren Auszugswerten wie genagelte Haftn
- > für nahezu sämtliche handelsüblichen Haftensysteme geeignet
- > Punktgenaues Verschrauben
- > einfaches Handling
- > Haftenschrauben mit ETA-Zulassung
- > für magazinierte vollgewinde Haftenschrauben 4,1x25 mm / 4.1x30 mm, zu 50 Stk.
- > Makita Akkusystem Li-Ion 18V/ 5,0 Ah

**MASC Haftenschrauber „Harpune“ mit Sonderlänge für eine ergonomische Arbeitshöhe**



Art.-Nr.:	Bezeichnung	Händler-VE/St
HH25	Haftenharpune, für 25 mm Schrauben im Koffer, mit Akku und Ladegerät	1 B
HH30	Haftenharpune, für 30 mm Schrauben im Koffer, mit Akku und Ladegerät	1 B
HHG25	Haftenharpune Grundgerät, für 25 mm Schrauben im Koffer, ohne Akku und Ladegerät	1 B
HHG30	Haftenharpune Grundgerät, für 30 mm Schrauben im Koffer, ohne Akku und Ladegerät	1 B
HSS25/ HSS30	Haften-Spanplattenschrauben, 25 mm oder 30 mm 50 Stk. im Magazinlangband, 1000 Stk./ Karton	1 D
HSS25V/ HSS30V	Haften-Spanplattenschrauben, hell verzinkt, 25 mm oder 30 mm 50 Stk. im Magazinlangband, 1000 Stk./ Karton	1 D

## MASC Abrollstop für Falzbänder

**Abrollstop für sämtliche Bandrollen mit Klemmbereich von 5-30 mm Bandstärke**

- > verhindert das Expandieren angebrochener Kombibänder und Falzeinlagebänder
- > geeignet für sämtliche anderweitigen Bandrollen von 5–30 mm
- > Handling mit einer Hand
- > dauerhaft- und mehrfach einsetzbar



Art.-Nr.:	Bezeichnung	Händler-VE/St
ARS	Abrollstop für Falzbänder 80 x 55 x 35 mm, 0,02 kg	1 C



## MASC Variobieger 600 mm

- > Mauerverbindungsbieger zur Aufkantung von Schiebeverbindungen
- > für sämtliche Breiten bis max. 600 mm
- > 2 in 1: Bieger und Schließer in einem Werkzeug
- > praktisch für Baustelle und Werkstatt
- > vielseitig einsetzbar für unterschiedliche Kantarbeiten

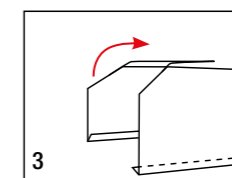
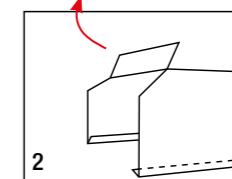
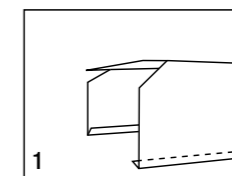

Mauer-  
abdeckung

Art.-Nr.:	Bezeichnung	Händler-VE/St
VB600	Variobieger 600 mm	1 C





## MASC Falzhammer-V-Form, abgerundet

- > einseitig V-förmig zulaufender Kopf, abgerundet
- > zwei Werkzeuge in einem: klassischer Falzhammer und Hammer für Arbeiten an konkav ausgebildeten Rundungen
- > Hammerkopf aus besonders schlagzähem Kunststoff
- > unbehandelter, ergonomisch ausgeformter Eschenstiel

Art.-Nr.:	Bezeichnung	Händler-VE/St
FHV	Falzhammer-V-Form, abgerundet	G



## MASC Falzhammer für Kaminschablone

- > einseitig abgerundeter Kopf zum Erstellen von Kaminverwahrungen an der Kaminschablone, halbrunde Wandanschlüsse statt Bündnerfalz etc.
- > zwei Werkzeuge in einem: Klassischer Falzhammer und Hammer für Arbeiten an konkav ausgebildeten Rundungen
- > Hammerkopf aus besonders schlagzähem Kunststoff
- > unbehandelter, ergonomisch ausgeformter Eschenstiel

Art.-Nr.:	Bezeichnung	Händler-VE/St
FHK	Falzhammer für Kaminschablone 350 x 155 x 55 mm, 600 g	G



## MASC Falzbrett „MAXi“

- > 350 mm lange Falzkante
- > extra breite Auflage zur Kippsicherung
- > ergonomischer Softgriff
- > besonders schlagzäher Kunststoff

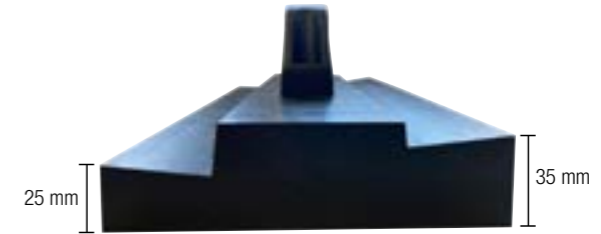

Art.-Nr.:	Bezeichnung	Händler-VE/St
FBM	Falzbrett „MAXi“ extra langes Falzbrett, Maße: 350 x 150 mm, Kantenhöhe 25/35 mm	E



## MASC Winkelfalzschießer „Speedy“

- > kleiner Winkelfalzschießer für sämtliche handelsüblichen Akku-Schrauber
- > angetriebene Schließrollen für maximale Arbeitsgeschwindigkeit bei minimaler körperlicher Belastung
- > bis zu 80 % Zeitersparnis im Vergleich zu „Zangenschließern“
- > super schlanker und flexibler Winkelfalzschießer
- > extrem schonendes Schließen des Winkelfalzes ohne Abdrücke und Ansätze in der Blechoberfläche
- > schließt schonend den Winkelfalz bei vorgefertigten Profilscharen für gerade Bahnen
- > verschleißarme Stahl-Falzrollen
- > Schnellverschluss für noch komfortableres Arbeiten
- > zusätzlich erhältlicher Verlängerungsstab „Ergo-eX“ für haltungsschonendes Arbeiten

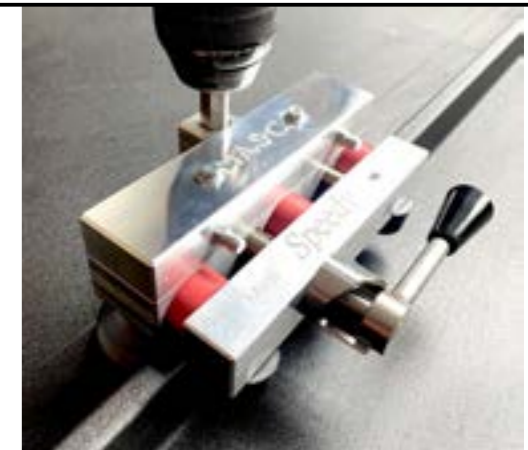

Art.-Nr.:	Bezeichnung	Händler-VE/St
WFS	Winkelfalzschießer „Speedy“	1 D
WFSVM	Verlängerungsmodul „ErgoEx“ zu Winkelfalzschießer	1 D



## MASC Anreißschablone „MAXi“

- > gefertigt aus 1,5 mm starkem Edelstahl
- > Maßeinteilung 5 mm
- > Maßpalette von 5 mm – 200 mm
- > inkl. Falz-Biegepunkte zur Erstellung von Profilscharen incl. Aufhängeloch.
- > gelaserte Zahlen, nicht geätzt somit kein Abrieb

Art.-Nr.:	Bezeichnung	Händler-VE/St
ASM	Anreißschablone „MAXi“ Anreiß-Schablone „MAXi“, 5 – 200 mm	10 E





## MASC Zauberfix 1 Kg Gebinde

- > dauerelastische Isoliermembran für Reparatur- und Dichtarbeiten
- > kann auf nassem Untergrund verarbeitet werden
- > 300 Kg / cm<sup>2</sup> Haftkraft
- > Streichgeeignet
- > für sämtliche Untergründe wie Metalle, Stein/-zeug, Holzwerkstoffe, etc. (ausgenommen PP, PE, TFE)
- > abdichten von Terrassen und Dächern, Rinnen, Kuppeln, Firstbereich, Schornstein etc.
- > Dauerelastizität von -40 °C bis +90 °C



Art.-Nr.:	Bezeichnung	Händler-VE/St	QR
ZF1	<b>Zauberfix</b> 1 Kg Gebinde	1  C	

## MASC Klempnerhandschuh-Schnittschutz

Der MASC Klempnerhandschuh für alle Tätigkeiten die einem erhöhtem Schnittisiko ausgesetzt sind und somit hohe Anforderungen an den Schnittschutz erfüllen müssen.

- > hohe Schnittschutzklasse (E) und Abriebsschutzlevel (4)
- > optimaler Tragekomfort durch hervorragende Passform
- > atmungsaktiv und widerstandsfähig in einem
- > Touchscreen kompatibel



Art.-Nr.:	Bezeichnung	Händler-VE/St	QR
KHSS9	<b>Klempnerhandschuh-Schnittschutz, Gr. 9, atmungsaktiv</b>	12  E	
KHSS10	<b>Klempnerhandschuh-Schnittschutz, Gr. 10, atmungsaktiv</b>	12  E	
KHSS11	<b>Klempnerhandschuh-Schnittschutz, Gr. 11, atmungsaktiv</b>	12  E	

## MASC ZinnBlitz



**Rauchfreie Reinigung und gleichzeitige Vorverzinnung**  
Viel Rauch um Nichts war gestern!

- > Reinigung von Kupferstücken ohne die Entwicklung von giftigem Säurequalm
- > Reinigen und Vorverzinne der Kupferstücke in einem Arbeitsgang
- > Langlebigkeit des Reinigungssteins durch besondere Zusammensetzung
- > Praktische Aufbewahrung in robuster Metalldose
- > auch für MASC Spezial-Lötkolben anwendbar



Art.-Nr.:	Bezeichnung	Händler-VE/St	QR
ZIBLI	<b>Zinn-Reinigungsstein in der Dose</b> Durchmesser 80 mm, Höhe: 25 mm, 0,15 kg	1  E	

## MASC Klempnerhandschuh-Supergrip

Immer alles fest im Griff mit dem MASC Klempnerhandschuh Supergrip. Die spezielle Latexbeschichtung sorgt für ein EXTRA an Griffigkeit und ist damit besonders geeignet für Arbeiten mit Ziegeln, Steinzeug und Hölzern sowie sämtlichen Handwerkzeugen.

- > besonders rutschhemmend
- > hervorragender Tragekomfort durch optimale Passform
- > atmungsaktiv und widerstandsfähig in einem
- > keine nassen = kalten Finger bei beispielsweise feuchten Ziegeln



## MASC Reinigungstücher „Craftwipes“

- > entfernt zuverlässig div. Farben u. Klebstoffe, nicht ausgehärteten PU-Schaum, Bitumen, Silikon und Öl von Händen, Werkzeugen und Oberflächen
- > Dermatologisch getestet
- > strapazierfähiges Reinigungstuch mit spezieller Oberfläche für effektive und tiefgreifende Sauberkeit
- > hohe Beständigkeit gegenüber UV-Einstrahlung, Witterung und extremen Temperaturgefallen
- > frei von unangenehmen Gerüchen, Lösungsmitteln, Bitumen, Silikon oder Isocyanaten



Art.-Nr.:	Bezeichnung	Händler-VE/St
RT	<b>Reinigungstücher „Craftwipes“</b> Einzeldose à 80 Tücher	1  I

Art.-Nr.:	Bezeichnung	Händler-VE/St	QR
KHSG9	<b>Klempnerhandschuh-Supergrip, Gr. 9, atmungsaktiv</b>	12  E	
KHSG10	<b>Klempnerhandschuh-Supergrip, Gr. 10, atmungsaktiv</b>	12  E	
KHSG11	<b>Klempnerhandschuh-Supergrip, Gr. 11, atmungsaktiv</b>	12  E	

# Winkelfalزشchießer „Speedy“



**M.A.S.C.**  
macht Marktneuheiten  
[www.masc-werkzeug.de](http://www.masc-werkzeug.de)



# SAUGFIX MAXI

Wo Schnee schmilzt muss kein Wasser sein ...



**M.A.S.C.**  
macht Marktneuheiten  
[www.masc-werkzeug.de](http://www.masc-werkzeug.de)



## Im Sanitärbereich

S. 2–5



## Alles um das Fallrohr

Seite 6–8



## Rund um die Rinne

S. 9–18



## Lochen, Körnen, Stanzen, ...

S. 19–24



## Löten

S. 25–27



## Rund um die Schare

S. 28–37



## In Werkstatt und Lager

S. 38–41



## Sonstiges

S. 42–45



## Bauartikel

S. 46–73



## Inhalt

S. 75–76



**M.A.S.C.**<sup>®</sup>  
macht Marktneuheiten  
[www.masc-werkzeug.de](http://www.masc-werkzeug.de)

**M.A.S.C.**  
macht Marktneuheiten ...macht DACHFREUNDE<sup>®</sup>

**DACH & HOLZ**  
Halle 7  
Stand 7.309

**DACHFREUNDE**

**DACHFREUNDE:**  
Eine Marke der  
MASC Werkzeug Vertriebs GmbH  
[www.masc-werkzeug.de](http://www.masc-werkzeug.de)



## MASC Stockschrauben-Eindrehaufsatz

- > rechts und links drehend
- > universell einsetzbarer Aufsatz für Akkuschauber
- > schnelles Ein- und Ausdrehen von Stockschrauben, ohne Beschädigung des Gewindes

Art.-Nr.:	Bezeichnung	Nettofestpreis €/St	Händler-VE/St
STEM8 RL	<b>Stockschrauben-Eindrehaufsatz für Gewinde M8</b> 60 x 27 mm, 0,05 kg	29,90	10 E
STEM10 RL	<b>Stockschrauben-Eindrehaufsatz für Gewinde M10</b> 60 x 27 mm, 0,05 kg	29,90	10 E

Screw-in top for screws      Utensile di avvitemento per viti a bacchetta  
 Douilles patte à vis à double filetage      Accesorio enroscable-Tornillos de banco



## MASC Eckventil-Schlüssel

- > ermöglicht das kraftschlüssige Eindrehen des Eckventils auch in Spülkästen
- > Schlüsselform verhindert das Abrutschen und somit Verletzungen der Hände bei der Montage
- > passend auf Knarre 1/2 Zoll und Verlängerung für Unterputzspülkästen

Art.-Nr.:	Bezeichnung	Nettofestpreis €/St	Händler-VE/St
EVS	<b>Eckventilschlüssel</b> · aus V <sub>2</sub> A 55 x 35 mm, 0,2 kg	40,00	10 G

Corner valve wrench      Chiave per valvola angolare  
 Clé pour soupape d'équerre      Llave para válvula angular

## MASC Sanitär-Rohrschellen-Eindrehhilfe

- > für handelsübliche Rohrschellen
- > problemloses Eindrehen der Rohrschellen auch bei wenig Platz
- > schneller Wechsel zwischen Rohrschelleneindreher und Kreuzschlitz-Bit
- > bequemes und schnelles Eindrehen von allen handelsüblichen Sanitär-Rohrschellen
- > Werkzeug mit Bit-Aufnahme für Akkuschauber



Art.-Nr.:	Bezeichnung	Nettofestpreis €/St	Händler-VE/St
SRE	<b>Sanitär-Rohrschellen-Eindrehhilfe</b> 70 x 50 x 33 mm, 0,1 kg	30,00	1 E

## MASC Steinbohrer extremo

Steinzeug | Porzellan | Ton | Granit | Fliesen | Schiefer | Marmor | Terrakotta | Bruchsteinmauerwerk

- > Bohrer für extrem harte Materialien
- > ohne Schlag bohren, Bohrer mit Wasser konstant kühlen
- > mit geringer Geschwindigkeit bohren
- > 1A Hartmetall-Spitze
- > ausgezeichnete Lötung
- > revolutionäre Geometrie

Art.-Nr.:	Bezeichnung	Nettofestpreis €/St	Händler-VE/St
SB5	<b>Bohrer, ø 5 mm</b>	18,40	10 G
SB6	<b>Bohrer, ø 6 mm</b>	19,90	10 G
SB8	<b>Bohrer, ø 8 mm</b>	22,10	10 G
SB10	<b>Bohrer, ø 10 mm</b>	26,20	10 G

Extremo masonry drill bit      Punta per pietra extremo  
 Foret à pierre extremo      Broca de piedra extremo



## MASC Klemm-Blitz

**Wasserhahn Adapter Schnellkupplungssystem**

- > keine Anschlussprobleme: Wasserschlauch kann ohne Werkzeug angeschlossen werden
- > stellt mit nur wenigen Handgriffen eine drucksichere Schlauchverbindung an Einhebelmischern oder Badewannenarmaturen her
- > Auslaufseite ist mit einem 3/4 Zoll Aussengewinde versehen – gewährleistet den Anschluss von vielen verschiedenen Schlauchsystemen

Art.-Nr.:	Bezeichnung	Nettofestpreis €/St	Händler-VE/St
KB34	<b>Klemm-Blitz</b>	33,00	10 E

Quick clamp      Adattatore per rubinetto  
 Système d'attelage rapide par serrage      Adaptador de apriete



## MASC Fugendüse + Düsenverlängerung

**Fugendüse**

- > der Aufsatz lässt sich um 360° drehen
- > somit sind sonst schwer zugängliche Ecken und Kanten leicht zu erreichen

**Düsenverlängerung**

- > Düse kann nahezu unendlich verlängert werden und passt auf jede handelsübliche Kartusche

Art.-Nr.:	Bezeichnung	Nettofestpreis €/St	Händler-VE/St
MFD	<b>MASC Fugendüse</b> Länge im geraden Zustand: 11cm	1,80	100 I
MDV	<b>MASC Düsenverlängerung</b> Länge: 11 cm pro Stück, beliebig erweiterbar	1,90	100 I

Crevice nozzle + nozzle extension      Bocchetta per fessure + prolunga  
 Buse d'aspiration + rallonge de buse      Tobera de juntas + Alargadera de la tobera

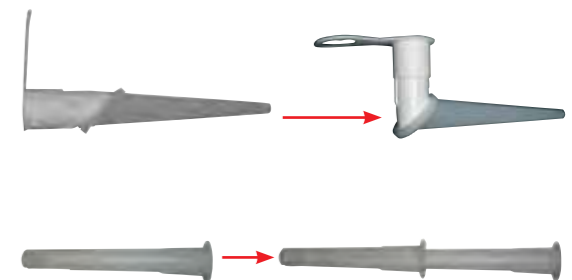





## MASC Hydra

### Vorrichtung und System zum hydraulischen Abgleich

> **enormes Auftragspotential (ca. 80% der deutschen Haushalte nicht hydraulisch abgeglichen)**

#### System ohne hydraulischem Abgleich

- > Temperaturgefälle zwischen einzelnen Verbrauchern
- > überhöhter Energiebedarf
- > unsinnige Klimabelastung
- > gesteigerte Heizkosten

#### System mit hydraulischem Abgleich

- > ausgeglichene Raumtemperatur an allen Verbrauchern
- > optimalste Energieeffizienz
- > reduzierte Klimabelastung
- > optimierte Heizkosten

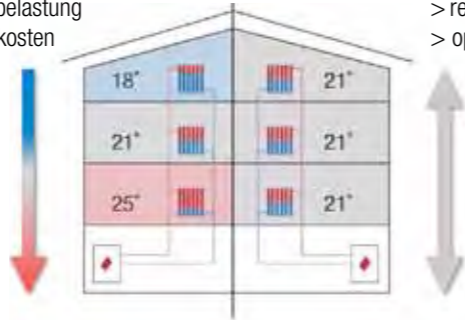

- > zeigt dauerhaft die exakte Wassermenge die jeden einzelnen Heizkörper im System durchläuft
- > erzeugt maximale Transparenz des Heizsystems
- > App-geleitetes System durch den gesamten hydraulischen Abgleich ohne komplexe Rohrnetzrechnung
- > erzeugt optimale Energieeffizienz des Heizsystems
- > minimaler Eingriff ins Heizsystem (siehe Einbaubeispiel)



**Enormes Auftragspotential: ca. 80% der deutschen Haushalte nicht hydraulisch abgeglichen!**

<p><b>Berechnung</b></p> <ul style="list-style-type: none"> <li>• APP-geleitete Berechnung</li> <li>• keine Rohmnetzrechnung</li> </ul>	<p><b>Montage</b></p> <ul style="list-style-type: none"> <li>• einfache Montage</li> <li>• wenig Zubehör benötigt</li> </ul>	<p><b>Messung/Regelung</b></p> <ul style="list-style-type: none"> <li>• exakter Volumenstrom</li> </ul>
-----------------------------------------------------------------------------------------------------------------------------------------	------------------------------------------------------------------------------------------------------------------------------	---------------------------------------------------------------------------------------------------------

Art.-Nr.:	Bezeichnung	Nettofestpreis €/St	Händler-VE/St
MHR1/2	MASC HYDRA 1/2 Zoll, zur Montage in Rücklauf, 9 Stk. im Set	351,00	1 D
MHR3/4	MASC HYDRA 3/4 Zoll zur Montage in Rücklauf, 9 Stk. im Set	441,00	1 D
MHRS1/2	MASC HYDRA 1/2 Zoll sechskant zur Montage in Rücklauf, 9 Stk. im Set	441,00	1 D
MHV1/2	MASC HYDRA 1/2 Zoll zur Montage in Vorlauf, 9 Stk. im Set	351,00	1 D
MHV3/4	MASC HYDRA 3/4 Zoll zur Montage in Vorlauf, 9 Stk. im Set	441,00	1 D
MHVS1/2	MASC HYDRA 1/2 Zoll sechskant zur Montage in Vorlauf, 9 Stk. im Set	441,00	1 D
MHMS	MASC HYDRA Messsystem im Koffer bestehend aus Messeinheit, Ladestation, Hydra-App	499,00	1 D
MHM	MASC HYDRA Montageschlüssel	31,40	1 D

Anwendungsbeispiel



## MASC Überziehschuhe

- > keine Verschmutzung beim Kunden
- > aus Polyester-Stretch-Material mit angetauchter, wasserdichter und rutschfester Gummisohle
- > waschbar bei 60°C
- > Mehrfachgebrauch

Art.-Nr.:	Bezeichnung	Nettofestpreis €/Paar	Händler-VE/St
ÜS2	Überziehschuhe Größe 41 – 43, 0,153 kg	27,90	10 G
ÜS3	Überziehschuhe Größe 44 – 46, 0,212 kg	27,90	10 G
ÜS4	Überziehschuhe Größe 47 – 49, 0,246 kg	27,90	10 G

- Overshoes
- Surchaussures
- Soprascarpe
- Salvazapatos



## MASC PVC Handschuh 700 mm lang

- > ideal für Kessel- oder Ölbrennerreinigung
- > unentbehrlich bei WC-Verstopfung und Fettabseider

Art.-Nr.:	Bezeichnung	Nettofestpreis €/Paar	Händler-VE/St
PHS	PVC-Handschuhe 700 mm lang, 0,194 kg	34,00	10 G

- PVC gloves, 700 mm long
- Gants de protection en PVC 700 mm de longueur
- Guanto di PVC lunghezza 700 mm
- Guantes de PVC - largo: 700 mm



## MASC Schild „Gas-Wasser-Notdienst“, „Dachdecker im Einsatz“ und „Spengler im Einsatz“

- Schild „Gas-Wasser-Notdienst“:**
  - > einfarbig bedruckt: weiß auf rot
  - > Kunststoffschild mit Saugnoppen zum Befestigen an der Windschutzscheibe Ihres Kfz's
- Schild „Dachdecker im Einsatz“ und „Spengler im Einsatz“**
  - > einfarbig bedruckt: weiß auf schwarz
  - > Kunststoffschild mit Saugnoppen zum Befestigen an der Windschutzscheibe Ihres Kfz's



Auch mit Ihrem Logo!

Art.-Nr.:	Bezeichnung	Nettofestpreis €/St	Händler-VE/St
GWS	Schild Gas-Wasser- Notdienst 190 x 150 mm, 0,05 kg	12,80	20 E
DSB	Schild Dachdecker-im-Einsatz 190 x 150 mm, 0,05 kg	12,80	20 E
SES	Schild Spengler-im-Einsatz 190 x 150 mm, 0,05 kg	12,80	20 E

- Sign: "Gas-Water-Emergency Service"
- Enseigne « Service d'urgence Gaz-Eau »
- Cartello: "servizio d'emergenza gas acqua"
- Rótulo "Servicio de emergencia Gas-Agua"





## MASC Spezial-Aufweitconer für Regenfallrohre

- > problemloses Aufweiten sämtlicher handelsüblicher Regenfallrohre (gefalzt, geschweißt ...) aus Zink und Kupfer, Alu und Uginox
- > absolutes 1-Mann = Baustellen- oder Werkstatt-Gerät
- > durch das patentierte Getriebe erfolgt ein automatischer Vorschub und Rücklauf
- > einfaches Herstellen von Schiebemuffen
- > Ausrichten von Regenrohrbogen möglich
- > für Bohrhämmer (auch Akku) mit R/L-Lauf für SDS-Plus oder Zahnkranzaufnahme
- > auch verstellbar lieferbar (siehe Seite 6)
- > geringes Gewicht durch Alubauweise

**Wahlweise zusammenstellbare Durchmesser als Set im Koffer!**

### Adapter SDS

- > Coner mit SDS-Schaft können mit dem Adapter in jede Akku-Bohrmaschine mit Zahnkranzfutter eingespannt werden
- > optimale Kraftübertragung, da der Adapter mit Madenschrauben am SDS-Schaft festgeklemmt werden kann



Adapter SDS

Art.-Nr.:	Bezeichnung	Nettofestpreis €/St	Händler-VE/St
SC050K	<b>Spezial-Aufweitconer 50 mm</b> 170 x 50 mm, 0,65 kg	427,00	1 ■ A
SC060K	<b>Spezial-Aufweitconer 60 mm</b> 170 x 60 mm, 0,75 kg	427,00	1 ■ A
SC075K	<b>Spezial-Aufweitconer 75 mm</b> 170 x 75 mm, 1,0 kg	440,00	1 ■ A
SC076K	<b>Spezial-Aufweitconer 76 mm</b> 170 x 76 mm, 1,05 kg	440,00	1 ■ A
SC080K	<b>Spezial-Aufweitconer 80 mm</b> 170 x 80 mm, 1,15 kg	440,00	1 ■ A
SC087K	<b>Spezial-Aufweitconer 87 mm</b> 170 x 87 mm, 1,4 kg	440,00	1 ■ A
SC0100K	<b>Spezial-Aufweitconer 100 mm</b> 170 x 100 mm, 1,75 kg	440,00	1 ■ A
SC0120K	<b>Spezial-Aufweitconer 120 mm</b> 170 x 120 mm, 2,3 kg	465,00	1 ■ A
SC0130K	<b>Spezial-Aufweitconer 130 mm</b> 170 x 130 mm, 2,9 kg	498,00	1 ■ A
SC0150K	<b>Spezial-Aufweitconer 150 mm</b> 170 x 150 mm, 3,35 kg	523,00	1 ■ A
SDSA	<b>Adapter SDS</b> ø 4 mm	29,00	5 ■ E
KG	<b>Koffer groß für 5 Coner</b> 3,65 kg	47,00	1 ■ C
SCS...	<b>Spezial-Aufweitconer-Satz</b> als 2er- oder 3er-Sätze wahlweise im Koffer lieferbar		

### Beispiele für Coner-Sätze

Art.-Nr.:	Bezeichnung	Nettofestpreis €/Satz	Händler-VE/St
SCS80100	<b>Coner-Satz 80/100, 76/100 oder 87/100</b> im Koffer	700,00	1 ■ A
SCS100120	<b>Coner-Satz 100/120 oder 60/120</b> im Koffer	730,00	1 ■ A
SCS7687100	<b>Coner-Satz 76/87/100 oder 60/80/100</b> im Koffer	1050,00	1 ■ A
SCS87100120	<b>Coner-Satz 87/100/120</b> im Koffer	1080,00	1 ■ A

🇬🇧 Special expanding cone for downpipes  
🇫🇷 Cône spécial d'élargissement pour les descentes d'eaux pluviales  
🇮🇹 Allargatubo speciale per pluviali  
🇪🇸 Abocardados especiales para tubos bajantes

**Conersätze individuell zusammenstellbar!**

## MASC Spezial-Aufweitconer verstellbar

- > problemloser Ausgleich produktionstechnisch bedingter Toleranzen in Ablaufrohren verschiedener Hersteller von +/- 1 mm
- > in den Durchmessern 75/76/80/87/100/120 mm lieferbar



Art.-Nr.:	Bezeichnung	Nettofestpreis €/Paar	Händler-VE/St
SC075 KV	<b>Spezialaufweitconer 75 mm</b> 170 x 75 mm, 1,4 kg	480,00	1 ■ A
SC076 KV	<b>Spezialaufweitconer 76 mm</b> 170 x 76 mm, 1,45 kg	480,00	1 ■ A
SC080 KV	<b>Spezialaufweitconer 80 mm</b> 170 x 80 mm, 1,55 kg	480,00	1 ■ A
SC087 KV	<b>Spezialaufweitconer 87 mm</b> 170 x 87 mm, 1,8 kg	480,00	1 ■ A
SC0100 KV	<b>Spezialaufweitconer 100 mm</b> 170 x 100 mm, 2,35 kg	480,00	1 ■ A
SC0120 KV	<b>Spezialaufweitconer 120 mm</b> 170 x 120 mm, 3,4 kg	500,00	1 ■ A

**Verstellbare Coner auch satzweise lieferbar!**

🇬🇧 Special expanding cone, adjustable  
🇫🇷 Cône spécial d'élargissement ajustable  
🇮🇹 Allargatubo speciali, regolabili  
🇪🇸 Abocardados especiales, regulables

## MASC Schmierfix

- > zur Pflege und Wartung des Aufweitconers
- > zum Entrosten und Pflegen von Blechscheren, Falzzangen ...
- > zur Pflege und Schmierung von Abkantmaschinen, Rundmaschinen, Schlagscheren, ...
- > neutral und säurefrei
- > schäumt beim Aufsprühen



Art.-Nr.:	Bezeichnung	Nettofestpreis €/Dose	Händler-VE/St
SF	<b>Schmierfix</b> 160 x 60 mm, 0,3 kg, 200 ml-Dose	15,00	12 ■ E

🇬🇧 Lubricant  
🇫🇷 Lubrifiant  
🇮🇹 Lubrificatore  
🇪🇸 "Schmierfix" - Lubrificante

## MASC Rinnenlochsäge

- > schnelles und sauberes Aussägen eines kreisrunden Loches für den Rinneneinlaufstutzen
- > bequemes und einfaches Anbringen eines Bordes
- > durchmesser der Säge: 102 mm

⚠ bei V<sub>2</sub>A, Inox, Uginox, usw. nur unter erhöhtem Verschleiß einsetzbar



Art.-Nr.:	Bezeichnung	Nettofestpreis €/St	Händler-VE/St
RLS	<b>Rinnenlochsäge</b> 255 x 110 mm, 3,2 kg	417,00	1 ■ E
ETRLSB	<b>Ersatzbohrer zu Rinnenlochsäge</b> Länge: 100 mm	6,70	1 Netto
ETRLSS	<b>Ersatzsäge zu Rinnenlochsäge</b> ø 101,3 mm	74,00	1 Netto

🇬🇧 Gutter saw  
🇫🇷 Scie cloche pour gouttières  
🇮🇹 Sega per grondaie  
🇪🇸 Sierra perforada en canal

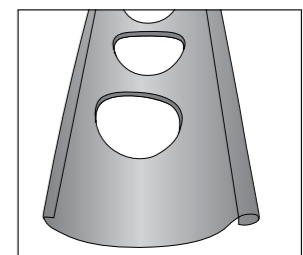



## MASC Lochsägen-Set

- > Klempner-Lochsägensatz HSS Bi-Metall
- > mit 2 Adapter und einem Zentrierbohrer, im Koffer
- > passgenau
- > extra feine Zahnung
- > für dünnwandige Bleche, Regenrohre, Kamindeckel, Rohrabzweige etc.

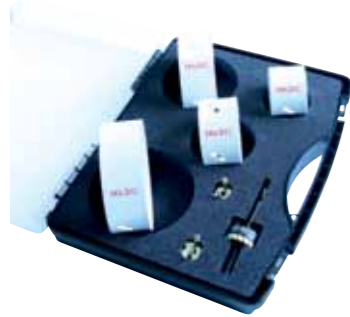

Art.-Nr.:	Bezeichnung	Nettofestpreis €/St	Händler-VE/St
LSS Set 1	<b>Lochsägensatz</b> 60/80/100/120 mm	184,00	E
LSS Set 2	<b>Lochsägensatz</b> 76/87/100/120 mm	184,00	E

Extremo masonry drill bit  
Foret à pierre extremo

Punta per pietra extremo  
Broca de piedra extremo

## MASC Dachhelm

- Der neue Dachhelm von MASC vereint Sicherheit, praktische Handhabung und Design
- > Optimaler Tragekomfort: keine scharfen oder scheuernden Kanten, Schwerpunkt liegt auf der Kopfmitte – extrem geringes Gewicht!
- > Perfektes und formschönes Design – schmale Form mit Lüftungsschlitzen
- > Polster, Innenkern und Helmschale sind fest miteinander verbunden
- > extrem robuste Ausführung (keine Feststellschrauben, Verklebungen oder andere mechanische Bauteile)
- > stufenlos einstellbar von Größe 56 bis 61
- > Der Umwelt zuliebe, verzichten wir auf einen aufwendig bedruckten Umkarton: Lieferung in praktischem und robustem Stoffbeutel, der auch als Rucksack benutzt werden kann



Art.-Nr.:	Bezeichnung	Nettofestpreis €/St	Händler-VE/St
DH	<b>Dachhelm</b> grau, Gewicht 275 g	98,00	1 D

## MASC Stahldrahtbürste

### Vorteile

- > Edelstahlborsten reduzieren Fremdstoffgefahr
- > Abgesetzter 2 K Handgriff – liegt gut in der Hand
- > Schmale Ausführung mit Druckpunkt-Optimierung für den Daumen
- > Vordere Hälfte der Bürste ist 4-reihig – dadurch weniger Abnutzung

### Einsatzbereich

- > Reinigen von LötKolben, Lötflächen blank machen
- > Entfernen von Bitumenresten
- > Flächen aufrauen vor dem Kleben oder Abdichten im Flachdachbereich
- > Sonst übliche Drahtbürsten-Arbeiten



Art.-Nr.:	Bezeichnung	Nettofestpreis €/St	Händler-VE/St
SBVE	<b>Stahldrahtbürste verstärkt</b> mit Edelstahlborsten	18,90	1 G

## MASC Klempnerwerkzeugkoffer

### Optimale Grundausstattung für schonende Blechbearbeitung

- > Im robusten Koffer von PREFA ist das richtige Werkzeug sofort griffbereit.
- > In Kooperation der Firmen MASC und Prefa haben wir diesen Spenglerkoffer zusammengestellt.
- > Hier können Sie ein speziell auf die Bedürfnisse der schonenden Aluminiumbearbeitung abgestimmtes Werkzeugprogramm erwarten, welches eine solide Basis sowohl für Einsteiger wie Profis bildet.

### Enthält:

- > Schonhammer (M101203)
- > Langlochzange (LLZ)
- > Falzmeißel Kunststoff (FMK)
- > Blechknabber (BK1)
- > MASC-Faltenzange (MFZ)
- > Falzzange 45°, PVC Griff Nirolook 60 mm (M282151KU)
- > Falzzange, PVC Griff Nirolook 60 mm gerade (M282051KU)
- > Kreuzschweißhammer Kunststoff 375 g (KSHK)
- > Falzzange 45°PVC isoliert, eingelegt, 20 mm (M283001)

Art.-Nr.:	Bezeichnung	Nettofestpreis €/St	Händler-VE/St
PKKH	<b>Prefa Klempnerkoffer mit Werkzeugen</b> 520 x 410 x 110 mm, 7 Kg	499,95	1 A

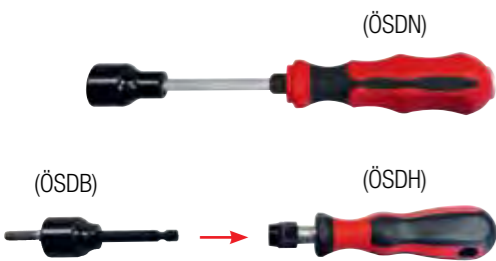

## MASC Ösenschraubendreher – neue Ausführung

- > einfaches Auf- oder Zudrehen von Ösenschrauben an Regenfallrohrschellen
- > Schaft mit Sechskantansatz
- > Aufnahme mit Richtungslinien und Haltdruckstift
- > neuer ergonomischer Griff



Art.-Nr.:	Bezeichnung	Nettofestpreis €/St	Händler-VE/St
ÖSDN	<b>Ösenschraubendreher</b> in neuer Ausführung, mit 2K Heft	39,50	1 C
ÖSDB	<b>Ösenschraubendreheraufsatz</b> 1/4 Zoll für Bohrfutteraufnahme, mit Haltdruckstift und Richtungslinien	29,90	1 C
ÖSDH	<b>Handhalter 2K Heft</b> mit Schnellwechselfunktion, 1/4 Zoll	15,10	1 C

Screw driver for eyelet bolts  
Tournevis pour vis à œillet

Cacciavite per occhielli  
Destornillador para ojete



## MASC Rohrschellenzieher neue Form

- > problemlos herausziehen von handelsüblichen Stiftröhrschellen (Ablaufrohrschellen, Sanitärrohrschellen, usw.).
- > keine Verletzung der Wandoberfläche z.B. bei Schiefer-, Eternit-, Blech-, Vollwärmeschutzverkleidungen, Holzschindel und sonstigen empfindlichen Wandverkleidungen

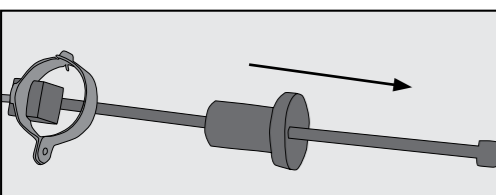

Art.-Nr.:	Bezeichnung	Nettofestpreis €/St	Händler-VE/St
RZN	<b>Rohrschellenzieher neue Form</b> 520 x 115 x 80 mm, 4,0 kg	209,00	1 D

Pipe clip snag in new shape  
Système de retrait de colliers de forme nouvelle

Estrattore per fascette stringitubo nuova forma  
Tirador de abrazaderas, nueva forma



Rutschhemmend!

### MASC Handwerkerseil

- > Handwerkerseil für viele Einsatzbereiche
- > eingeflochtene Gummischnüre wirken rutschhemmend
- > durch verflochtenes Träger- und Gummimaterial wird eine Spannwirkung erzeugt
- > bei Nässe oder Kälte kein Steifwerden der Knoten
- > auch wenn einsatzbedingt bei scharfkantigen Blechen die Gummischnüre durchgeschnitten werden, ist die Funktion dennoch gewährleistet

Art.-Nr.:	Bezeichnung	Nettofestpreis €/St	Händler-VE/St
<b>HS15</b>	<b>Handwerkerseil</b> 1500 mm	<b>3,80</b>	10 E
<b>HS30</b>	<b>Handwerkerseil</b> 3000 mm	<b>7,20</b>	10 E

🇬🇧 Craftsman's rope
🇮🇹 Fune da artigiano  
🇫🇷 Câble d'artisan
🇪🇸 Cable de artesano

### MASC Ziegelreiter

- > zum Anreißen der Ziegelform am Brustblech

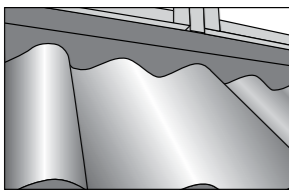
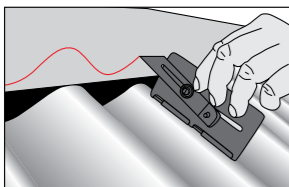

Art.-Nr.:	Bezeichnung	Nettofestpreis €/St	Händler-VE/St
<b>ZRT</b>	<b>Ziegelreiter</b> 0,15 kg	<b>64,00</b>	1 E

🇬🇧 Tile rider
🇮🇹 Tracciatore per tegole  
🇫🇷 Lame de traçage pour tuiles
🇪🇸 Ondulador de ladrillos

### MASC Rinnenschnur-Wasserwaage

- > zum schnellen und präzisen Nivillieren des Gefälles bei der Montage der Dachrinnen

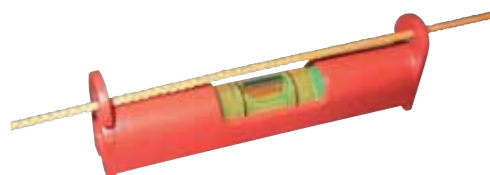

Art.-Nr.:	Bezeichnung	Nettofestpreis €/St	Händler-VE/St
<b>RWW</b>	<b>Rinnenschnur-Wasserwaage</b> 79 mm x 12 mm	<b>7,40</b>	10 C

🇬🇧 Cord-water-level
🇮🇹 Fune per grondaie livella a bolla d'aria  
🇫🇷 Niveau à corde pour gouttières
🇪🇸 Nivel de agua con cordel

### MASC Rinnenschnurabroller Metall

- > MASC Rinnenschnurabroller Metall zum schnellen und sauberen Auf- und Abrollen von Schnüren ohne zu verknoten
- > kein Wegrollen möglich, da eine Seite flach ist



Art.-Nr.:	Bezeichnung	Nettofestpreis €/St	Händler-VE/St
<b>RSAM</b>	<b>Rinnenschnurabroller Metall</b> 220 x 100 mm, 0,5 kg	<b>54,00</b>	5 E

🇬🇧 Cord uncoiler, metal & standard
🇮🇹 Svolgitore metallico per fune & Svolgitore per fune standard  
🇫🇷 Enrouleur de corde pour gouttières en métal et standard
🇪🇸 Enrollador de cordón de canalones – metal & estándar

### MASC Rinnenschnur-Spezial

- > neue Ausführung mit speziell eingewebter Einlage, kein Durchhängen bei Nässe
- > extrem reißfest, hart geflochten
- > Leuchtfarben zur besseren Sicht bei Dämmerung
- > kein Nachdehnen



Art.-Nr.:	Bezeichnung	Nettofestpreis €/Rll	Händler-VE/Rll
<b>RSOS</b>	<b>Rinnenschnur orange spezial</b> mit Einlage 1,5 mm x 75 m, 0,09 kg	<b>14,50</b>	20 I
<b>RSGS</b>	<b>Rinnenschnur grün spezial</b> mit Einlage 1,5 mm x 75 m, 0,09 kg	<b>14,50</b>	20 I

🇬🇧 Special cords
🇮🇹 Fune per grondaie speciale  
🇫🇷 Corde spéciale pour gouttières
🇪🇸 Cordones especiales para canalones

Tipp: MASC Rinnenschnur-Wasserwaage



### MASC Leitersicherung

- > einfach einsetzbar für alle handelsüblichen Leitern
- > verhindert das Abrutschen der Anlegeleiter im Dachbereich
- > kann überall wo genügend Halt für die Leitersicherung besteht angebracht werden

⚠ Nach UVV aufstellen! DIN+EN 131 VGB 74



Art.-Nr.:	Bezeichnung	Nettofestpreis €/St	Händler-VE/St
<b>LS</b>	<b>Leitersicherung</b> 200 x 120 x 100 mm, 0,7 kg	<b>85,00</b>	20 D

🇬🇧 Ladder guard
🇮🇹 Fissaggio per scala  
🇫🇷 Dispositif de sécurité pour échelles
🇪🇸 Seguro para escaleras





### MASC Rinnenspannzange

- > einteilig (kein Verlieren des 2. Teiles)
- > stabile Zwinde
- > sauberes Verspannen vor dem Löten oder Nieten von Rinnen oder Rinnenwinkel
- > optimale Kapillarwirkung

Art.-Nr.:	Bezeichnung	Nettofestpreis €/St	Händler-VE/St
RSZ25	<b>Rinnenspannzange</b> 25/8tlg. 260 x 150 mm, 1,0 kg	154,00	5 E
RSZ28	<b>Rinnenspannzange</b> 28/7tlg. 280 x 160 mm, 1,2 kg	154,00	5 E
RSZ33	<b>Rinnenspannzange</b> 33/6tlg. 290 x 190 mm, 1,5 kg	154,00	5 E
RSZ40	<b>Rinnenspannzange</b> 40/5tlg. 330 x 240 mm, 2,0 kg	190,00	5 E

- 🇬🇧 Gutter collet chuck
- 🇫🇷 Pince de serrage pour gouttières
- 🇮🇹 Pinza di serraggio per scanalature
- 🇪🇸 Pinza portapieza para gotera



### MASC Rinnenspannzange von oben

- > einteilig (kein Verlieren des 2. Teiles)
- > stabile Zwinde
- > sauberes Verspannen vor dem Löten oder Nieten von Rinnen oder Rinnenwinkel
- > besseres Spannen von oben möglich (dachseitig)
- > optimale Kapillarwirkung

Art.-Nr.:	Bezeichnung	Nettofestpreis €/St	Händler-VE/St
RSZ025	<b>Rinnenspannzange von oben</b> 25/8tlg. 225 x 150 mm, 1,1 kg	164,00	5 E
RSZ028	<b>Rinnenspannzange von oben</b> 28/7tlg. 240 x 150 mm, 1,2 kg	164,00	5 E
RSZ033	<b>Rinnenspannzange von oben</b> 33/6tlg. 270 x 150 mm, 1,4 kg	164,00	5 E
RSZ040	<b>Rinnenspannzange von oben</b> 40/5tlg. 310 x 150 mm, 1,6 kg	195,00	5 E

- 🇬🇧 Gutter collet chuck, from the top
- 🇫🇷 Pince de serrage par le haut, pour gouttières
- 🇮🇹 Pinza di serraggio per scanalature dal disopra
- 🇪🇸 Pinza portapieza para goteras – desde arriba gouttières



### MASC Rinnennaht-Zwinde

- > optimaler Sitz in der Rinne durch innovative Verspanntechnik
- > einteilig (kein verlieren des 2. Teiles)
- > einhändiges, einfaches Bedienen mit Schnellverspannmechanismus
- > besseres Verspannen vor dem Löten, Richten oder Nieten von Rinnen oder Rinnenwinkeln
- > optimale Kapillarwirkung

Art.-Nr.:	Bezeichnung	Nettofestpreis €/St	Händler-VE/St
RNZ33	<b>Rinnennaht-Zwinde</b> 33/6tlg. 1,4 kg	119,00	1 E
RNZ28	<b>Rinnennaht-Zwinde</b> 28/7tlg. 1,15 kg	119,00	1 E

- 🇬🇧 Quick-grip tongs
- 🇫🇷 Pince-étai rapide
- 🇮🇹 Pinza Quick-Grip
- 🇪🇸 Tenazas de apriete rápido

### MASC Spezial-Stechbeitel mit Holzraspel

- > stabiler Stechbeitel gehärtet mit Kunststoff-Heft
- > 30 mm breit
- > zweiseitig angeschliffen
- > versehen mit Raspelfläche zur Beseitigung von Unebenheiten
- > zusätzlich mit einem Durchschlag zum Versenken von Nägeln

Art.-Nr.:	Bezeichnung	Nettofestpreis €/St	Händler-VE/St
SB	<b>Spezial-Stechbeitel mit Holzraspel</b> 340 x 65 mm, 0,5 kg	53,00	10 E

- 🇬🇧 Special firmer chisel with wood rasp
- 🇫🇷 Ciseau spécial pour couvreurs avec râpe à bois
- 🇮🇹 Scalpello da legno speciale con raspa per legno
- 🇪🇸 Formón de carpintero especial con escofina para madera

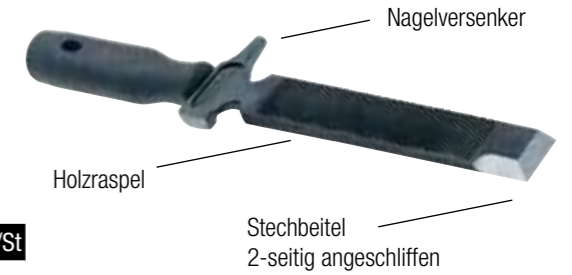

### MASC Wulstenbeißzange

- > Kombi-Werkzeug: Hammer + Zange
- > hervorragende Hebefunktion beim Nagelziehen
- > durch die Asymmetrie kann die Trägerfeder optimal um die Wulst gezogen werden
- > zum Abnageln von Deckstiften optimal geeignet
- > unverzichtbar bei der Rinnenmontage

Art.-Nr.:	Bezeichnung	Nettofestpreis €/St	Händler-VE/St
WBZ	<b>Wulstenbeißzange</b> 250 x 55 mm, 0,6 kg	32,00	5 E

- 🇬🇧 Bead pincers
- 🇫🇷 Pince multi-usages
- 🇮🇹 Tenaglia ricciao per grondaia
- 🇪🇸 Tenazas cortaalambres

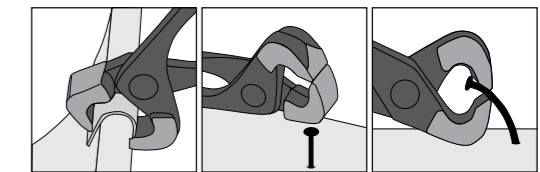

### MASC Regenwasser-Stopp

- > Hilfsmittel zur Montage bei Regenfallrohren und Lötarbeiten in der Rinne
- > provisorischer Abschluß oder als Abschottung bei Um- und Anbauarbeiten
- > ermöglicht dadurch Löt- oder Montagearbeiten auch bei Regenwetter, ohne dass Regenwasser ausgeführt werden muss
- > Fixierung des Regenwasser-Stopp ohne zusätzliche Werkzeuge (wird einfach mittels einer Feder in der Rinne festgeklemmt)

Art.-Nr.:	Bezeichnung	Nettofestpreis €/St	Händler-VE/St
RWS25	<b>Regenwasser-Stopp 25</b> 130 x 75 mm, 0,2 kg	32,00	10 G
RWS28	<b>Regenwasser-Stopp 28</b> 155 x 90 mm, 0,25 kg	32,00	10 G
RWS33	<b>Regenwasser-Stopp 33</b> 175 x 100 mm, 0,3 kg	32,00	10 G
RWS40	<b>Regenwasser-Stopp 40</b> 215 x 130 mm, 0,4 kg	32,00	10 G

- 🇬🇧 Rainwater stop
- 🇫🇷 Dispositif de rétention des eaux
- 🇮🇹 Arresto acqua piovana
- 🇪🇸 Stop para aguas pluviales





1



2



RTEFK



RTEFA



RTEFL



EM

Mehr zu diesem Produkt  
siehe Seite 42

## MASC Akku-Rinnträgereinlaßfräse Biber und Elektro-Rinnträgereinlaßfräse Biber

### 1 Akku-Rinnträgereinlaßfräse Biber

- > MASC Rinnträgereinlaßfräse inkl. Akku, Ladegerät und Koffer
- > schnelles und sauberes Fräsen zum Versenken der Rinnträger
- > höhenverstellbar mittels verzinktem Gleitschuh 6 oder 8 mm

### 2 Elektro-Rinnträgereinlaßfräse Biber

- > schnelles und sauberes Fräsen zum Versenken der Rinnträger
- > höhenverstellbar mittels verzinktem Gleitschuh 6 oder 8 mm
- > 850 Watt mit Konstantelektronik
- > 220 Volt
- > Staubgeschützter Motor
- > Kabellänge: 4 Meter
- > mit Sanftanlauf und Überlastschutz

Art.-Nr.:	Bezeichnung	Nettofestpreis €/St	Händler-VE/St
RTEFK	<b>Akku-Rinnträgereinlaßfräse Biber</b> inkl. 2 Lithium-Ion Akku (3,0 Ah, LI 28 V), Ladegerät und Koffer, 420 x 170 x 150 mm, 3,95 kg	1164,00	1 C
RTEFG	<b>Akku-Rinnträgereinlaßfräse Biber</b> Grundgerät, ohne Akku, Ladegerät und Koffer 300 x 145 x 160 mm, 3,1 kg	650,00	1 C
RTEFG-t	<b>Akku-Rinnträgereinlaßfräse Biber</b> „tief“ Grundgerät für Frästiefe 8-18 mm, ohne Akku, Ladegerät und Koffer	650,00	1 C
RTEFE	<b>Elektro-Rinnträgereinlaßfräse Biber</b> 340 x 170 x 150 mm, 2,90 kg	649,00	1 C
RTEFK	<b>Koffer zu Akku- Rinnträgereinlaßfräse Biber</b> 475 x 180 x 360 mm, 3 kg	49,00	1 C
RTEFA	<b>Akku zu Akku- Rinnträgereinlaßfräse Biber</b> Lithium-Ion, 3,0 Ah, LI 28 V 130 x 90 x 85 mm, 1 kg	219,00	1 C
RTEFL	<b>Ladegerät zu Akku- Rinnträgereinlaßfräse Biber</b> 210 x 155 x 95 mm, 0,8 kg	99,00	1 C
EM	<b>Ersatzwendemesser</b> für Rinnträgereinlaßfräse 4 Stück (1 Satz) auf HM Basis, 0,07 kg	66,00	10 E

- UK Beaver Cordless (1) / Beaver Electro (2) channel carrier groove cutter
- FR Fraiseuse Biber avec batterie (1) / Fraiseuse électrique Biber (2) pour supports des gouttières
- IT Fresa a batteria (1) / Fresa elettrica (2) per l'inserimento dei ganci per grondaia Castoro
- ES Fresa para soportes de canalones con batería Biber (1) / batería eléctrica Biber (2)

## MASC Akku-Rinnträgereinlaßfräse Biber II



- > **Spanauswurf nach hinten!** Variabel einstellbar nach vorne, hinten oder vorne und hinten
- > Frästiefe **stufenlos** zwischen 6 und 10 mm regelbar
- > Fräsbreite beträgt 34 mm
- > Fräskopf zu Maschinenkörper um 180° verdrehbar, **für optimales Arbeiten je nach Dachneigung**

- > Grundgerät Hikoki
- > bürstenloser Motor
- > „2 in 1 Akku“ 36V mit 2,5Ah sowie 18V mit 5Ah
- > Leistung an der Messerwelle, je nach Beanspruchung über 6 Stufen regelbar
- > Gröberer oder feinerer Spanauswurf
- > Akku-Schnellladestation (ca. 20 min). Auslieferung mit einem Akku



Art.-Nr.:	Bezeichnung	Nettofestpreis €/St	Händler-VE/St
RTEFH	<b>Rinnträgereinlaßfräse</b> geliefert im Koffer mit je 1 Stück Akku 36 Volt 2,5 AH (Multivolt 36V/18V) Ladegerät, Durchschläger, Torx-T-Griff, Imbusschlüssel	1.198,00	1 C
BSL36A18	<b>Akku zu Rinnträgereinlaßfräse Typ RTEFH</b>	144,00	1 C
UC18YSL3	<b>Ladegerät zu Rinnträgereinlaßfräse Typ RTEFH</b>	79,00	1 C
KSCIII	<b>Koffer zu Rinnträgereinlaßfräse Typ RTEFH</b>	49,00	1 C
EM	<b>Ersatzwendemesser</b> für Rinnträgereinlaßfräse 4 Stück (1 Satz) auf HM Basis, 0,07 kg	66,00	10 E
EMH	<b>Ersatzwendemesser</b> für Rinnträgereinlaßfräse 6 Stück (1 Satz) auf HM Basis	98,00	10 E



## MASC Rinnen-Verbindungs-System

- > neues, innovatives Verfahren zum wasserdichten Verbinden von Dachrinnen nach DIN EN 612
- > Rinnengrößen unabhängiges System zur Anwendung ohne weitere Verbindungshilfen (Rinnenverbinder)
- > zuverlässige und flexibel einsetzbare Lösung zur Verbindung von Rinnen aus Sondermaterialien wie Alu-Beschichtet, Tecu-Platina und Oxid, Falzink, Titanzink vorbewittert, Quarz oder Anthrazit
- > Erzeugug von zwei Vertiefungen mittels Spezialwerkzeug am Rinnenende, zur Einlage eines speziellen Lippendichtprofils

Art.-Nr.:	Bezeichnung	Nettofestpreis €/St	Händler-VE/St
<b>RVS</b>	<b>Rinnen-Verbindungs-System</b> Bestehend aus: 1 x Handformer und 10 lfm. Profildichtung 220 x 50 x 60 mm, 1,3 kg	<b>445,00</b>	1

Art.-Nr.:	Bezeichnung	Nettofestpreis €/Lfm	Händler-VE/St
<b>PD</b>	<b>Profildichtung</b> 10 lfm p. Rolle	<b>4,20</b>	10

Grooved Connector System Sistema per il collegamento di scanalature  
 Système de raccords de gouttières Sistema de Unión de Canales

## MASC Rinneneisenheber

- Wählen Sie den optimalen Rinneneisenheber für Ihren Einsatzzweck (Trägertyp).
- > Rinneneisenheber zum Ausrichten der Rinne.
- > Nach oben wie auch nach unten ausrichtbar
- > Für verschiedene Stärken und Modelle von Trägern
- > Individuell einsetzbar, selbstklemmend

Art.-Nr.:	Bezeichnung	Nettofestpreis €/St	Händler-VE/St
<b>REHS</b>	<b>Rinneneisenheber Standard</b> für Rinneneisen bis max. 30x5 mm	<b>209,00</b>	1
<b>REHV</b>	<b>Rinneneisenheber Verstärkt</b> für Rinneneisen ab 30x5 mm, starke Ausführung	<b>227,00</b>	1
<b>REHVO</b>	<b>Rinneneisenheber Verstärkt von oben</b> starke Ausführung, Griff umbaubar für Anwendung auch von oben	<b>249,00</b>	1
<b>REHAS</b>	<b>Aufsatz-Schuh zu Rinneneisenheber</b> 140 x 60 x 85 mm, 0,75 kg	<b>89,00</b>	1

Gutter lift Sollevatore utensile  
 Outil de remise à niveau de la gouttière Lift del soporte del canalón

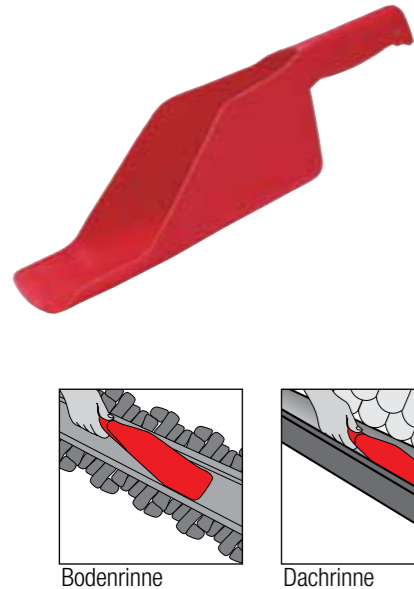
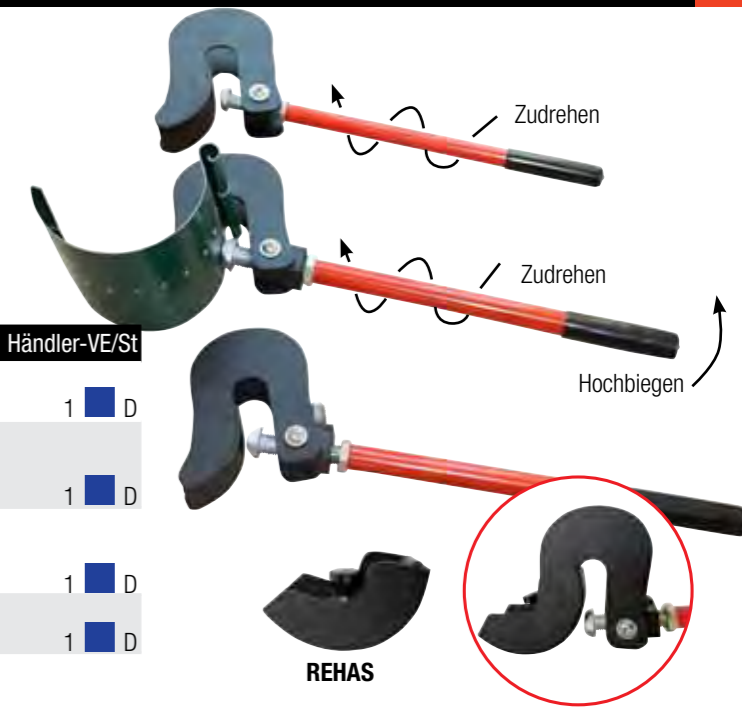

## MASC Rinnenschaufel

- > zur Reinigung von Dachrinnen
- > halbrunder Schaufelkörper
- > passt sich der Rinneform an

Art.-Nr.:	Bezeichnung	Nettofestpreis €/St	Händler-VE/St
<b>RSK</b>	<b>Rinnenschaufel Kunststoff</b> 410 x 80 x 105 mm, 0,15 kg	<b>13,90</b>	10

Gutter shovel Pala per canoli  
 Pelle à gouttière Pala de canales

## MASC Rinnenanschlaghilfe

- > zum einfachen Einhängen in die Lattung
- > einfache und schnelle Justierung der Dachrinne oder der Rinnenschnur
- > an schwierigen Dachverschnidungen als „dritte Hand“ einsetzbar
- > zeitsparendes einjustieren des idealen Gefällpunktes am Rinnenauslauf
- > mit mehreren Anschlaghilfen kann die Rinne komplett am Gebäude einjustiert werden
- > besonders geeignet zur Rinnenmontage durch einen Monteur alleine

Art.-Nr.:	Bezeichnung	Nettofestpreis €/St	Händler-VE/St
<b>RAH</b>	<b>Rinnenanschlaghilfe</b> 400 x 300 x 120 mm, 3,5 kg	<b>200,00</b>	1
<b>RAH40</b>	<b>Rinnenanschlaghilfe für 40 mm breite Träger</b> 400 x 300 x 120 mm, 3,5 kg	<b>200,00</b>	1

Easy gutter adjustment Ausilio per battuta delle grondaia  
 Outil pour poser les gouttières Ayuda de tope para canales

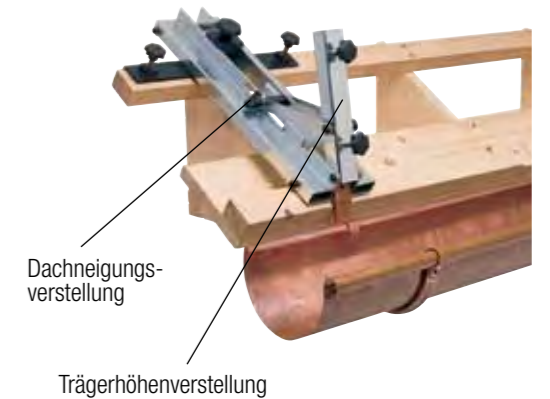

## MASC Rinnenhelfer

- Teleskopstiel ausziehbar bis 1,35 m
- > macht ständiges Nachrücken der Leiter überflüssig
- > in der Neigung einstellbar
- > Teleskopstiel zwischen 85 und 140 cm verstellbar
- > stabile und hochwertige Ausführung

Art.-Nr.:	Bezeichnung	Nettofestpreis €/St	Händler-VE/St
<b>RH</b>	<b>Dachrinnenhelfer</b> Teleskoparm ausziehbar bis 1,40 m	<b>31,00</b>	5

Gutter shovel Pala per canoli  
 Pelle à gouttière Pala de canales

## MASC Flexible Dachleiter

- > großes Sicherheitspotential durch optimalen Halt auf rutschfesten Stufen
- > somit wird ein komfortables und rationelles Arbeiten in jeder Position ermöglicht
- > extrem witterungsbeständig, resistent gegen Alterung durch UV-Strahlen, Sauerstoff (kein Rost), Kälte (nicht brüchig), Hitze, Reibung und Zugkräfte

Technische Daten: Länge: 1,60 m, Breite: 0,40 m  
 Stufenhöhe 40 mm, Stufenabstand: 250 mm  
 Zubehör: Verbindungsstab, Verankerungshaken, Splinte

Art.-Nr.:	Bezeichnung	Nettofestpreis €/St	Händler-VE/St
<b>FD</b>	<b>Flexible Dachleiter</b> 1,60 m lang, 10,8 kg	<b>318,00</b>	1

Roof-Ladder Flexibly Scala flessibile per tetto  
 Echelle de toit flexible Escalera de techo flexible





## MASC Lötnahreiniger

- > keine unsauberen Löttnähte mehr...und kein davonlaufendes Lötlwasser
- > Schluss mit Lötlwasserschäden!

Art.-Nr.:	Bezeichnung	Nettofestpreis €/St	Händler-VE/St
LNR100	<b>Lötnahreiniger</b> 100 ml, in Sprühflasche	10,90	10 E
LNR500	<b>Lötnahreiniger</b> 500 ml, in Sprühflasche	22,20	10 E
LNR1000	<b>Lötnahreiniger</b> 1000 ml, Nachfüllflasche	33,00	10 E

## MASC Kantenanreifer 5 mm



- > zum Anbiegen kleinster Tropfkanten oder Anbüge bei Wandanschlußblechen
- > Anbiegen der Dachrinne zum Anklopfen von Falzböden
- > Anreifen von Fallrohren oder Fallrohrbögen, erleichtert das Zusammenstecken enorm
- > zum leichten Entgraten von Sägekanten bei Rohren oder Dachrinne

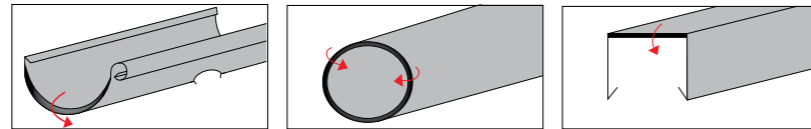

Rinne anreifen / Rinnenloch bördeln    Rohr leicht einziehen    Mauerabdeckung leicht anreifen

Art.-Nr.:	Bezeichnung	Nettofestpreis €/St	Händler-VE/St
KA1	<b>Kantenanreifer</b> 5 mm	75,00	5 E

- 5 mm edge preparer
- Piegatrice per bordi 5 mm
- Outil à plier les bords, 5 mm
- Redondeadora de cantos 5 mm

## MASC Blechputzteufel-Set

- > Reinigungsscheibe mit Aufnahmedorn zum Einspannen in eine Bohrmaschine
- > zur rationellen Reinigung oxydierter Metalloberflächen und Löttnah Vorbereitung
- > zur Löttnahreinigung und Verputzen von überschüssigem Zinn an Löttnähten
- > Ersatzscheiben einzeln erhältlich und beliebig austauschbar

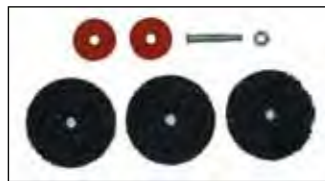

Art.-Nr.:	Bezeichnung	Nettofestpreis €/St	Händler-VE/St
BPT	<b>Blechputzteufel</b> bestehend aus: 1 x Aufnahmedorn, 3 x Reinigungsscheiben 100 x 12 mm	25,00	1 D
RS	<b>Reinigungsscheibe</b> 100 x 12 mm	6,00	10 D

- Metal-Cleaning-Devil Set
- Set di spazzole metalliche tonde per la pulizia della lamiera BPT
- Kit diable de nettoyage des tôles
- Conjunto de Cepillos Limpiadores para Hojalata BPT

## MASC Präzisions-Handloch-Stanze XS

MASC-Präzisions-Handloch-Stanze XS - das starke Werkstatt- sowie Baustellenwerkzeug mit umfangreichem Zubehör.  
Individuelle und universelle Erweiterungsmöglichkeiten zur optimalen Ausgestaltung Ihres Anforderungsprofils und Erfüllung Ihrer Bedürfnisse.

- > optimales Handgerät für Kleinserien und Einzelanfertigungen
- > zur rationellen Herstellung von Lang- und Rundlöchern sowie Lüftungsschlitzen
- > flexibler Einsatz sowohl in der Werkstatt als auch auf der Baustelle
- > universell und individuell erweiterbares Zubehör
- > konstante Stanzeleistung durch hoch präzise Stempelführung
- > individuelle Ausrichtung der Stempel durch 360° Aufnahme
- > Grundgerät mit Handhebel und Gewicht sowie Stempelaufnahme

Art.-Nr.:	Bezeichnung	Nettofestpreis €/St	Händler-VE/St
XS	<b>Präzisionshandlochstanze für Feibleche -Grundgerät-</b>	1610,00	1 B
XG	<b>Grundplatte mit Schrauben</b>	94,70	1 B
XN	<b>Niederhalter einfach</b>	12,50	1 B
XNV	<b>Niederhalter verstellbar</b>	30,60	1 B
XA	<b>Anschlag einfach</b>	31,60	1 B
XAT	<b>Anschlag Tischsystem</b>	84,10	1 B
XAS	<b>Abfallschublade</b>	10,10	1 B

Grenzwerte:

Detaillierte Informationen zu Belastungsgrenzen in Abhängigkeit der Faktoren, Stempelgeometrie / Materialfestigkeit / Materialstärke, erhalten Sie unter [www.masc-werkzeug.de](http://www.masc-werkzeug.de) oder telefonisch durch unsere Spezialisten.

Art.-Nr.:	Bezeichnung	Nettofestpreis €/St	Händler-VE/St
XSTR 3,3	<b>Stempel rund 3,3 mm</b>	18,90	1 B
XSTR 6,5	<b>Stempel rund 6,5 mm</b>	18,90	1 B
XSTL 3,5 x 17	<b>Stempel Langloch</b>	30,90	1 B
XSTL 5 x 15	<b>Stempel Langloch</b>	30,90	1 B
XSTL 6,5 x 30	<b>Stempel Langloch</b>	30,90	1 B
XMR 3,3	<b>Matritze rund</b>	27,50	1 B
XMR 6,5	<b>Matritze rund</b>	27,50	1 B
XML 3,5 x 17	<b>Matritze Langloch</b>	45,55	1 B
XML 5 x 15	<b>Matritze Langloch</b>	45,55	1 B
XML 6,5 x 30	<b>Matritze Langloch</b>	45,55	1 B
XSS	<b>Schlitzstempel</b>	48,50	1 B
XSM	<b>Schlitzmatritze</b>	25,50	1 B

Anwendungsbeispiele:

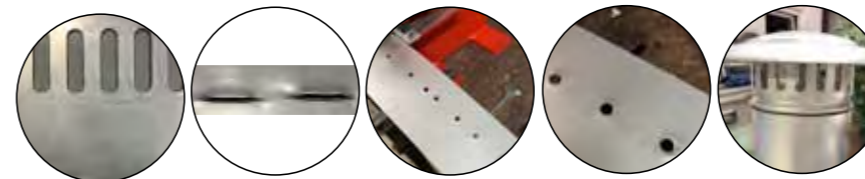

- Compression- and stretching device
- Dispositivo di ricalco e stiramento
- Dispositif de refoulement et d'étirage
- Recanteador y enderezador



Stempel & Matrizen

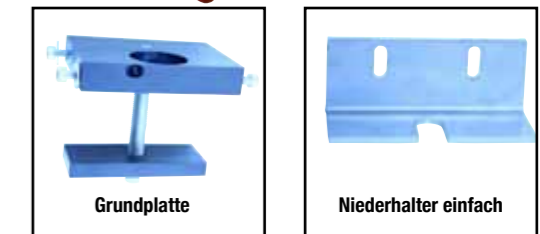

Grundplatte



Niederhalter einfach



Niederhalter verstellbar



Anschlag einfach



Anschlag Tischsystem



Abfallschublade

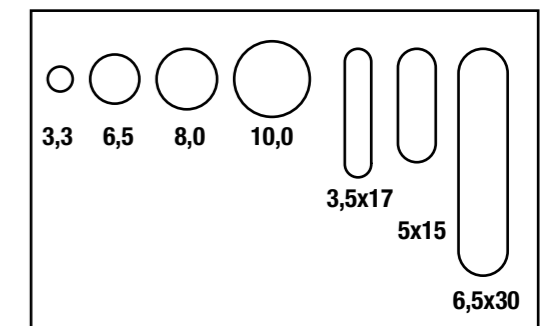

Stempel & Matrizen





Langloch 14 mm, Verstellbarer Tiefenanschlag von 9-21 mm

## MASC Langlochzange

- > schnelles und einhändiges Stanzen von Langlöchern in Traufblechen, Längsabdeckungen, Winkelanschlüssen etc. die durch Längenausdehnung mit Deckstiften locker abgenagelt werden müssen
- > erspart Vorstoßgleitbleche und Haften
- > selbstständiges Abstreifen des gestanzten Bleches vom Stempel durch eine Rückholfeder

### Grenzwerte

Aluminium	bis 1,0 mm
Kupfer	bis 0,7 mm
Zink	bis 0,8 mm
Stahl	bis 0,6 mm
Edelstahl	bis 0,5 mm

Art.-Nr.:	Bezeichnung	Nettofestpreis €/St	Händler-VE/St
<b>LLZ</b>	<b>Langlochzange</b> 235 x 64 x 33 mm, 0,5 kg	<b>99,00</b>	1 E

Long-hole pliers

Pince perforatrice à trous longitudinaux

Pinza forata per asole

Pinzas para agujeros alargados longitudinaux



3,3 4,2 4,9 6,2

## MASC Handlochstanze

- > Handlochstanze mit auswechselbarem Stempel (3,3/4,2/4,9/6,2 mm)
- > Tiefenanschlag bis 43 mm

Art.-Nr.:	Bezeichnung	Nettofestpreis €/St	Händler-VE/St
<b>HLS</b>	<b>Handlochstanze</b> inkl. Stempel 3,3 - 4,2 - 4,9 und 6,2 mm, 150 x 280 mm, 1,1 kg	<b>152,00</b>	1 E

Manual punch

Poinçonneuse

Punzonatrice a mano

Punzonadora manual



## MASC Spachtel

- > Spachtel komplett aus Metall (ohne Holzgriff)
- > mit Schutzgriff und seitlichen Versteifungen
- > Zahnung nach Enke-Vorgabe

Art.-Nr.:	Bezeichnung	Nettofestpreis €/St	Händler-VE/St
<b>ESP</b>	<b>Spachtel</b> 145 x 145 x 20 mm, 0,2 kg	<b>17,50</b>	10 E

Spatula

Spatule

Spatola

Rasqueta

## MASC Klempnerwinkel

### für Fein- und Grobbleche

- > verzinkter Stahlwinkel mit speziell, flach angefertigtem Anschlag
- > ermöglicht präzises Anlegen sämtlicher Bleche auf Werkbank und Werkstattboden
- > kein Abrutschen, durch präzise Auflage am Blech

### MASC Klempner-Winkel

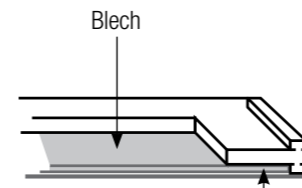

Exaktes Anreißen bzw. Anzeichnen der Bleche durch optimale Auflage des Winkels

### Herkömmlicher Anschlag-Winkel

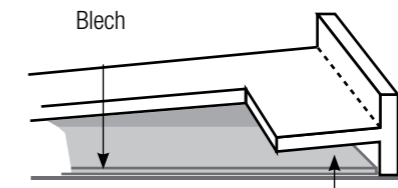

Der Abstand zwischen Blech und Winkel erschwert das exakte Anreißen bzw. Anzeichnen

Art.-Nr.:	Bezeichnung	Nettofestpreis €/St	Händler-VE/St
<b>KW35</b>	<b>Klempner-Winkel</b> 350 x 180 mm, 0,6 kg	<b>32,00</b>	2 E
<b>KW60</b>	<b>Klempner-Winkel</b> 600 x 330 mm, 1,0 kg	<b>50,00</b>	2 E
<b>KW105</b>	<b>Klempner-Winkel</b> 1050 x 500 mm, 2,0 kg	<b>67,00</b>	2 E

Plumber square

Équerre de couvreur

Squadra per lattonieri

Codo de fontanero

## MASC Klempnerschmiege

- > Verzinkte Stahlschmiege mit Gradeinteilung und Maßscala.

Art.-Nr.:	Bezeichnung	Nettofestpreis €/St	Händler-VE/St
<b>KS</b>	<b>Klempnerschmiege</b> mit Grad- und Maßscala, 250mm lang, 0,5kg	<b>34,00</b>	1 F

Plumber's steel square, 250 mm with scale

Fausse équerre de couvreur

Squadra

Escuadra de fontanero

## MASC Ankörnzange

- > für passgenaues und schnelles anzeichnen (ankörnen) der Biegepunkte an Blechscharn im Winkelfalzsystem
- > alle Biegepunkte der Unter- oder Überdeckung werden mit einem Druck erstellt
- > beliebige Justierung der Ankörnschneiden über Skalierung auf der Zange
- > aufwändiges, beidseitiges Anreißen und Wenden der Bleche entfällt
- > rationelles Arbeiten durch Zusammenfassung mehrerer Arbeitsgänge beim Anzeichnen

Art.-Nr.:	Bezeichnung	Nettofestpreis €/St	Händler-VE/St
<b>AKZ</b>	<b>Ankörnzange</b> inkl. 3 Körnerspitzen, Skala und klappbarem Anschlag, 220 x 80 x 35 mm, 0,275 kg	<b>89,00</b>	1 D

Centring Pliers

Pince à centrer

Pinza bulino segnacentri AKZ

Tenaza de Punzón AKZ

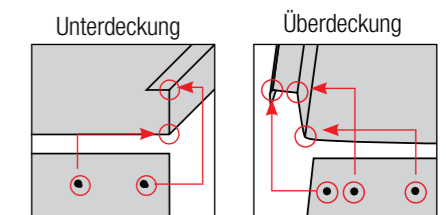
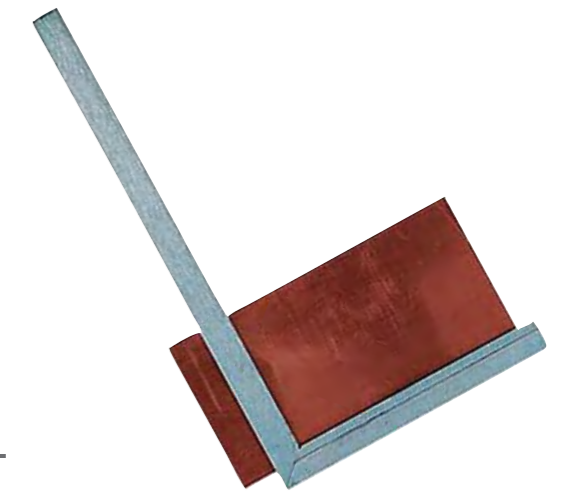

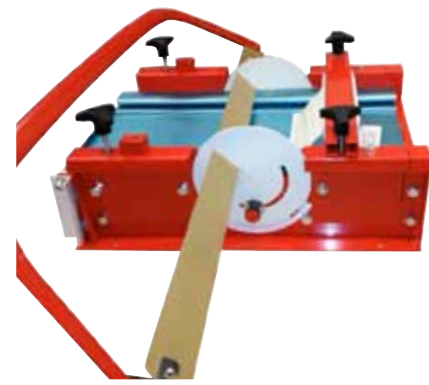

### MASC Schneidlade mit Biegevorrichtung für Prefa Sidings 200 mm

- > Schneidlade mit integrierter Biegevorrichtung für Sidings
- > zur Herstellung von Eckausbildungen und Abschlüssen
- > rechtwinklige Schnitte
- > Gehrungsschnitte
- > durch einfaches Umsetzen können selbst Eckausbildungen und Abschlüsse mit diesem Gerät hergestellt werden
- > Werkstatt und Baustellengerät



Art.-Nr.:	Bezeichnung	Nettofestpreis €/St	Händler-VE/St
<b>SLB</b>	<b>Schneidlade mit Biegevorrichtung</b> 500 x 320 x 210 mm, 11,85 kg	<b>706,00</b>	1 <span style="color:blue">■</span> D
<b>BSSL</b>	<b>Bügelssäge zu Schneidlade</b> 830 x 15 x 240 mm, 0,90 kg	<b>31,30</b>	1 <span style="color:magenta">■</span> B

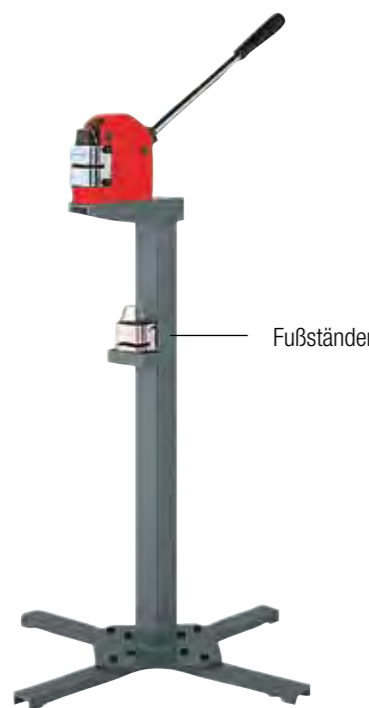

### MASC Stauch- und Streckgerät

- Stauen und Strecken mit einem Gerät**
- > einfaches Auswechseln der Werkzeugeinsätze
  - > universell einsetzbar im Werkstatt- und Baustellenbereich
  - > für runde Simse und Gauben
  - > mit Handhebel als Handzange direkt am Dach einsetzbar

Fußständer



Handhebel

Art.-Nr.:	Bezeichnung	Nettofestpreis €/St	Händler-VE/St
<b>SSW</b>	<b>Stauch- und Streckwerkzeug komplett</b> , 5 bis 45 mm bis 1 mm Stahlblech, 150 x 140 mm, 5,4 kg	<b>633,00</b>	1 <span style="color:blue">■</span> E
<b>Zubehör für Werkstatt und Baustelle</b>			
<b>FS</b>	<b>Fußständer zu SSW</b> 730 x 200 x 200 mm, 8,3 kg	<b>199,00</b>	1 <span style="color:magenta">■</span> B
<b>HH</b>	<b>Handhebel zu SSW</b> 560 x 15 mm, 1,5 kg	<b>72,00</b>	1 <span style="color:magenta">■</span> B
<b>STREW</b>	<b>Streckwerkzeugeinsatz</b>	<b>233,00</b>	1 <span style="color:magenta">■</span> B
<b>STAUW</b>	<b>Stauchwerkzeugeinsatz</b>	<b>233,00</b>	1 <span style="color:magenta">■</span> B

■ Compression- and stretching device     ■ Dispositivo di ricalco e stiramento  
■ Dispositif de refoulement et d'étirage     ■ Recanteador y enderezador

### MASC Abwickelhilfe

- > zum Erstellen einer Abwicklung, dadurch erhebliche Zeiteinsparung gegenüber der herkömmlichen zeichnerischen Abwickelmethode
- > keine fachzeichnerischen Kenntnisse von Körpern beim Abwickeln nötig
- > auch von zeichnerisch ungeübten Personen einfach einsetzbar
- > Fehler in der Abwicklung nahezu ausgeschlossen
- > komplizierteste Abwicklungen einfach umsetzbar
- > Mittelstab durch Rohr- oder Rundmaterial (Gewindestab) verlängerbar
- > Ausschnitte der Körpergrundbleche sind nicht im Lieferprogramm enthalten (bitte selbst von Restblechen je nach Form ausschneiden)

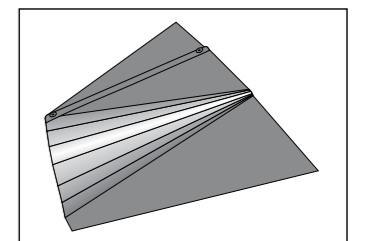
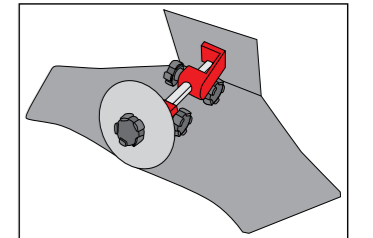

Art.-Nr.:	Bezeichnung	Nettofestpreis €/St	Händler-VE/St
<b>AWH</b>	<b>Abwickelhilfe</b> 370 x 100 x 45 mm, 1,5 kg	<b>85,00</b>	1 <span style="color:purple">■</span> C

■ Drawing and construction helping device     ■ Aiuto svolgitore  
■ Dérouleur     ■ Auxiliar para devanadora

### MASC Blechmeißel

- > zum Einschlagen und Schlitzen von Blechen
- > mit Gummischutzgriff
- > ermöglicht ein zielgenaues Einschlagen an Kaminabdeckungen, Lüftungskanälen, Dachrinnen und Rohren



Blechkanal

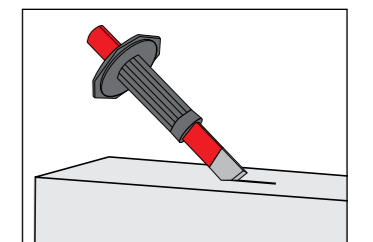

Art.-Nr.:	Bezeichnung	Nettofestpreis €/St	Händler-VE/St
<b>BM</b>	<b>Blechmeißel</b> 260 x 90 mm, 0,4 kg	<b>37,00</b>	1 <span style="color:blue">■</span> E

■ Sheet metal chisel     ■ Scalpello per lamiera  
■ Ciseau pour le travail des tôles     ■ Escoplo de chapa

### MASC Falzmeißel aus Kunststoff

- > verhindert die Beschädigung von beschichtetem Material wie z.B. Aluminium farbbeschichtet, Zink vorbewittert, Falzinc, Kupfer vorpatiniert usw.
- > gute Handhabung durch langen Handgriff
- > für 10 mm Fertigfalz



Art.-Nr.:	Bezeichnung	Nettofestpreis €/St	Händler-VE/St
<b>FMK</b>	<b>Falzmeißel aus Kunststoff</b> 175 x 80 x 30 mm, 0,70 kg	<b>36,00</b>	1 <span style="color:blue">■</span> E

■ Plastic shaving chisel     ■ Scalpello piegato in plastica  
■ Burin à feuillure en PVC     ■ Cincel raspador de plastic

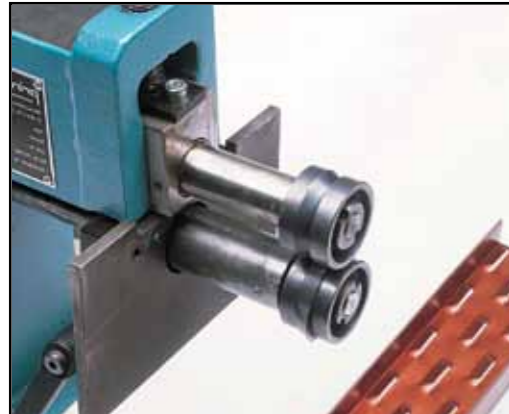

**MASC-Longschlitzwalzen ermöglichen gleichmäßige und gleich tiefe Ausstanzungen ohne zeitaufwendiges vorheriges Ausmessen und Anzeichnen.**



**MASC-Longschlitzwalzen DUO erzeugen doppelreihige, gleichmäßige Ausstanzungen mit stets gleichem Versatzbild**

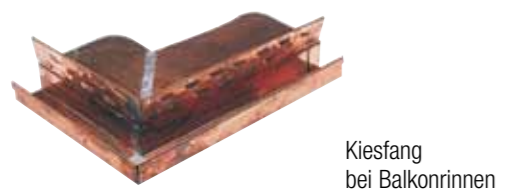

Kiesfang bei Balkonrinnen

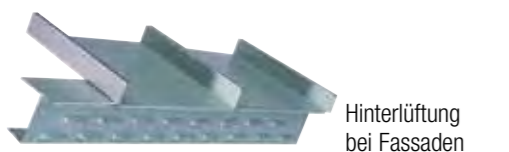

Hinterlüftung bei Fassaden



Kamin-Hinterlüfter

## MASC Longschlitzwalzen

für Lüftungs- und Wasserablauf-Öffnungen

MASC-Standard-Longschlitzwalzen nach deutscher Industrienorm, passend für fast alle handelsüblichen Sickenmaschinen mit Hand- oder Motorbetrieb.

Zum rationellen Herstellen von länglichen Lüftungs- und Wasserablauf-Öffnungen an Blechstreifen jeglicher Art, Hinterlüftungs-Öffnungen an Kaminverkleidungen, Kiesfangleisten im Balkon- und Flachdachbereich, sonstigen Be- und Entlüftungsschlitzen im Klempner-, Flachdach- und Lüftungsbaubereich.

- > selbstständige Weiterbeförderung des Bleches durch Betätigen der Kurbel
- > gleichmäßige Abstände der Lüftungsschlitzreihen
- > mehrreihiges Anbringen der Lüftungsschlitze: versetzt oder parallel übereinander
- > Sonderanfertigungen für ältere Maschinen sind auf Anfrage möglich. Fragen Sie nach unserem Maßdatenblatt

Grenzwerte:

Aluminium	bis 1,0 mm	Stahl	bis 0,6 mm
Kupfer	bis 0,8 mm	Edelstahl	bis 0,5 mm
Zink	bis 0,8 mm		

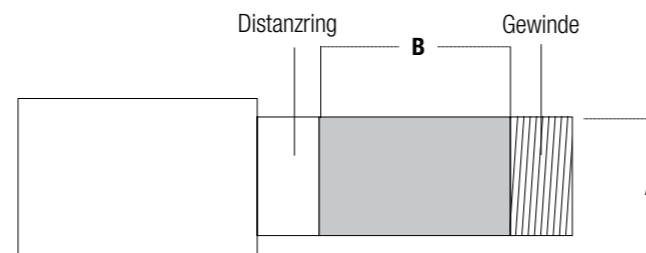

Wellenlänge/B	12 mm	16 mm	18 mm	20 mm	25 mm	32 mm
Walzenaufnahme/A						
18 mm	18/12			18/20		
20 mm				20/20	20/25*	
24 mm						24/32
26 mm						26/32*

\* auch als Longschlitzwalze Duo erhältlich

Art.-Nr.:	Bezeichnung	Nettofestpreis €/Paar	Händler-VE/St
LSW	Langschlitzwalze ca. 0,4 kg (Bei Bestellung Maße aus Tabelle angeben!)	244,00	1 E
LSWD	Langschlitzwalze Duo ca. 0,4 kg (Bei Bestellung Maße aus Tabelle angeben!)	ab 266,00	1 E

- Longitudinal slot rolls for ventiducts and for water outlet apertures
- Galet de ventilation pour fentes longues (grilles d'aération ou pour écoulement des eaux)
- Rulli a fessure longitudinali per aperture di aerazione e scarico acqua
- Cilindro de rendija longitudinal para las aberturas de ventilación y drenaje de agua

## MASC LötKolben Spezial und Standard 325 g

- > schnellere Temperatureaufnahme
- > sehr guter Temperaturspeicher, somit längere Wärmespeicherfähigkeit
- > keine Zunderablagerungen auf der Oberfläche
- > geringer Gasverbrauch
- > Lötinnverbrauch wird durch besseren Wärmeaustausch zum Blech geringer
- > das Nachfeilen und Nachschmieden entfällt gänzlich
- > die Formgebung ist auf die tägliche Klempnerarbeit abgestimmt
- > mit feuchtem Tuch reinigen

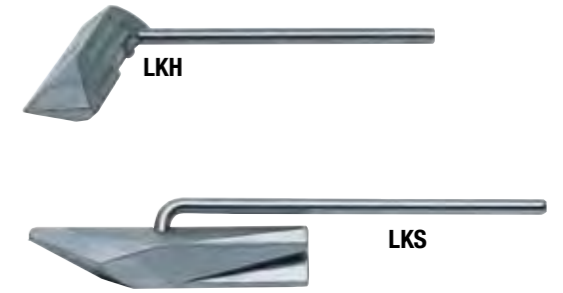

Art.-Nr.:	Bezeichnung	Nettofestpreis €/St	Händler-VE/St
LKH	LötKolbenhammerstück Spezial 325 g	69,00	10 G
LKS	LötKolbenspitzstück Spezial 325 g	69,00	10 G

Preise gelten vorbehaltlich der aktuellen Metall Notierung.

- Soldering iron, special/standard 325 g
- Punta per saldatore speciale/standard 325 g
- Fer à souder spécial et standard, 325 g
- Soldador especial/estándar 325 g

## MASC Lötwasserfläschchen transparent mit/ohne Auslaufstopp

- > für sämtliche handelsübliche Lötwasser
- > extra breite Standfläche
- > stabiler Verschlussdeckel



LFTOA 200 ohne Auslaufstopp

LFTOA ohne Auslaufstopp

LFTA mit Auslaufstopp

Art.-Nr.:	Bezeichnung	Nettofestpreis €/St	Händler-VE/St
LFTA	Lötwasserfläschchen transparent, mit Auslaufstopp 60 x 60 x 100 mm, 0,05 kg	8,80	10 G
LFTOA	Lötwasserfläschchen transparent, ohne Auslaufstopp 60 x 60 x 100 mm, 0,05 kg	5,90	10 G
LFTOA 200	Lötwasserfläschchen transparent, ohne Auslaufstopp Füllmenge 200 ccm, 0,06 kg	6,90	10 G

- Soldering-fluid bottle
- Bottiglie per fondente acido per brasatura
- Flacon d'eau à souder transparent avec et sans arrêt d'écoulement
- Frascos de agua para soldadura



Mit Ihrem Logo  
-Personalisierbar-  
Auch mit Ihrem Logo



-Personalisierbar-  
Auch mit Ihrem Logo

## MASC Lötwasserfläschchen mit Auslaufstopp

- > kein Auslaufen des Inhaltes bei Umfallen des geöffneten Fläschchens
- > keine Lötwasserschäden auf Blechen durch verschütten
- > in diversen Farben erhältlich

Art.-Nr.:	Bezeichnung	Nettofestpreis €/St	Händler-VE/St
LFBA	<b>Lötwasserfläschchen blau</b> mit Auslaufstopp, 65 x 65 x 95 mm, 0,05 kg	8,00	50 G
LFGA	<b>Lötwasserfläschchen gelb</b> mit Auslaufstopp, 65 x 65 x 95 mm, 0,05 kg	8,00	50 G
LFRA	<b>Lötwasserfläschchen rot</b> mit Auslaufstopp, 65 x 65 x 95 mm, 0,05 kg	8,00	50 G
LFSA	<b>Lötwasserfläschchen silber</b> mit Auslaufstopp, 65 x 65 x 95 mm, 0,05 kg	8,00	50 G

Bottle with soldering fluid with drain-off stop   
 Flaconi di acido per saldature con arresto di scolo  
 Flacon d'eau à souder avec arrêt d'écoulement   
 Botellita de agua de soldadura, con tapón



-Personalisierbar-  
Auch mit Ihrem Logo

## MASC Lötwasserfläschchen mit Pinsel und Auslaufstopp

- > kein Auslaufen des Inhaltes bei Umfallen des geöffneten Fläschchens
- > keine Lötwasserschäden auf Blechen durch verschütten
- > Pinsel im Deckel für zielgenauen Lötwasserauftrag

Art.-Nr.:	Bezeichnung	Nettofestpreis €/St	Händler-VE/St
LFBAP	<b>Lötwasserfläschchen blau</b> 65 x 65 x 95 mm, 0,06 kg	10,20	50 G
LFGAP	<b>Lötwasserfläschchen gelb</b> 65 x 65 x 95 mm, 0,06 kg	10,20	50 G
LPK	<b>Ersatzpinsel</b> Kunststoff	1,00	50 J
LPK140	<b>Lötpinsel Kunststoff</b> (nicht als Ersatzpinsel geeignet) Länge: 140 mm	1,45	50 J

Bottle with soldering fluid with brush and drain-off stop   
 Flaconi di acido per saldature con pennello e arresto di scolo  
 Flacon d'eau à souder avec pinceau et arrêt d'écoulement   
 Botellita de agua de soldadura con pincel y tapón

## MASC Lötwasserfläschchen-Set

- > bestehend aus:
- 1 x LFGOA Lötwasserfläschchen gelb
- 1 x LFBOA Lötwasserfläschchen blau
- 1 x LFROA Lötwasserfläschchen rot
- 1 x LFSOA Lötwasserfläschchen silber
- 1 x Aufkleber Set

Art.-Nr.:	Bezeichnung	Nettofestpreis €/St	Händler-VE/St
LFS	<b>Lötwasserfläschchen-Set</b> ohne Auslaufstopp	23,80	1 G
LFSMA	<b>Lötwasserfläschchen-Set</b> mit Auslaufstopp	37,00	1 G
ASL	<b>Aufkleber-Set für LFS/LFSA</b> 4-teilig	2,50	1 G

Bottle with soldering fluid (with brush) and drain-off stop   
 Flaconi di acido per saldature (con pennello) e arresto di scolo  
 Flacon d'eau à souder (avec pinceau) et arrêt d'écoulement   
 Botellita de agua de soldadura (con pincel) y tapón



## MASC Lötwaspinsel

- > extra schmaler Pinsel für Lötwasserflaschen auch mit Auslaufstopp
- > Borstenbreite 9 mm

Art.-Nr.:	Bezeichnung	Nettofestpreis €/St	Händler-VE/St
LP	<b>Lötwaspinsel Metall</b> 120 mm lang	0,98	25 J
LP150	<b>Lötwaspinsel Metall</b> 150 mm lang	1,60	25 J
LPK	<b>Lötwaspinsel Kunststoff</b> 85 mm lang	1,00	25 J
LPK140	<b>Lötwaspinsel Kunststoff</b> 140 mm lang	1,45	25 J

Soldering fluid brush   
 Pennello per acido  
 Pinceau pour eau à souder   
 Pincel para agua de soldadura



Solange Vorrat  
reicht!

## MASC Lötkiste Alu/V<sub>2</sub>A

- > kompakter Tragebehälter für Lötsortiment
- > paßgenaue Einteilung für LötKolben, Lötzinn, Lötwasserfläschchen (V<sub>2</sub>A Behälter), Lötpinsel
- > leichte Alu-Konstruktion mit austarisiertem Tragegriff

Art.-Nr.:	Bezeichnung	Nettofestpreis €/St	Händler-VE/St
LKK	<b>Lötkiste für 2 Lötwasserfläschchen</b> Flaschenform, 370 x 245 x 230 mm, 1,7 kg	99,00	4 D

Soldering box – Aluminium V<sub>2</sub>A   
 Casseta per saldatore Alno V<sub>2</sub>A  
 Boîte à souder en aluminium/V<sub>2</sub>A   
 Caja para soldador – aluminio V<sub>2</sub>A



## MASC Klempnerstift

- > spezielle Graphitmine für glatte Oberflächen
- > rot lackiert, auf Wunsch mit Ihrem Firmenlogo lieferbar (Preis auf Anfrage)
- > ca. 24 cm lang

Art.-Nr.:	Bezeichnung	Nettofestpreis €/St	Händler-VE/St
MKS	<b>MASC Klempnerbleistift</b> 24 cm lang	1,90	10 I
MKSB	<b>MASC Klempnerbleistift bedruckt</b> 24 cm lang	2,10	10 I

Plumber's pencil   
 Matita per lattonieri  
 Crayon de couvreur   
 Lápiz de fontanero



-Personalisierbar-  
Auch mit Ihrem Logo



### MASC Fassadengripzange

- > vernickelte Ausführung mit Grip-Schnellverstellung
- > problemloses Spannen von profilierten Blechscharen
- > zur Fixierung von Blechscharen unter Einbezug der Querdehnung
- > anpassungsfähig bei verschiedenen Blechstärken
- > zum Fixieren von Profilscharen speziell im Fassadenbereich

Querdehnung

Art.-Nr.:	Bezeichnung	Nettofestpreis €/St	Händler-VE/St
FGZ	Fassadengripzange 200 x 60 x 38 mm, 0,45 kg	49,00	1 E

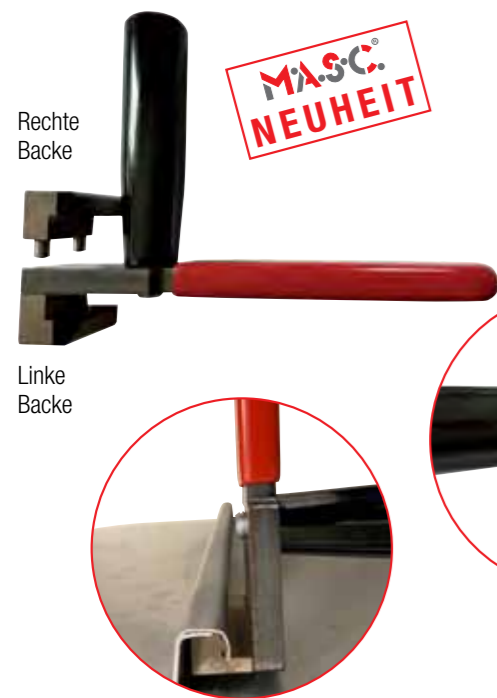

### MASC Winkelfalzaufbieger-Set

- bestehend aus:
- > Handhebel mit Griff mit angebauter Backe rechts
  - > Backe links im Set enthalten
  - > schonendes Öffnen des Winkelfalzes zum Tausch einzelner beschädigter Scharen.

Art.-Nr.:	Bezeichnung	Nettofestpreis €/Set	Händler-VE/St
WFAS	Winkelfalzaufbieger-Set	279,00	1 E

### MASC Rundgaubenschließer

- > für vorgefertigte Profilscharen
- > schließt schonend und gleichmäßig den Winkelfalz
- > für Rundgauben und gerade Profilscharen
- > kleinster Radius ca. 300 mm

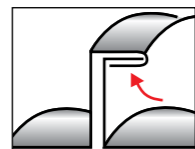

Art.-Nr.:	Bezeichnung	Nettofestpreis €/St	Händler-VE/St
RGS	Rundgaubenschließer 175 x 80 x 30 mm, 0,70 kg	370,00	1 D

UK Round dormer edge closer   
 IT Attrezzo per chiudere profili di abbaini   
 FR Outil pour refermer des lucarnes arrondies   
 ES Herramienta para el cierre de buhardas redondas

### MASC Kombi-Rollformer 3

- > mit gelagerten Rollen
- > verschleißarme Alu-Falzrollen,
- > verstellbar für verschiedene Materialstärken
- > **Abkantungen über 90 Grad möglich**
- > mit Spezial-Rollensatz für stärkeres und zäheres Material bei Mauerabdeckungen
- > zusätzliche mittlere Führungsrolle

Grenzwerte

Aluminium	bis 1,0 mm	Stahl	bis 0,7 mm
Kupfer	bis 0,8 mm	Roofinox	bis 0,5 mm
Zink	bis 1,0 mm		

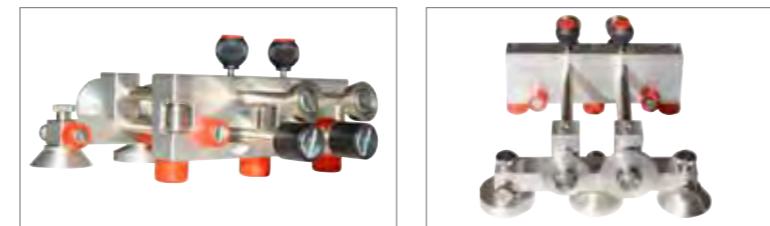

Art.-Nr.:	Bezeichnung	Nettofestpreis €/St	Händler-VE/St
KR3	Kombi-Rollformer 3 zum Schließen v. Mauerabdeckungen, Winkelfalz usw. 310 x 220 x 155 mm, 2,7 kg	489,00	1 D

UK Combination Roller Moulder KR3   
 IT Formatore a rulli combinato KR3  
FR Plieuse / bordeuse multi-plis universelle KR3   
 ES Conformadora de Rodillos Combinada KR3

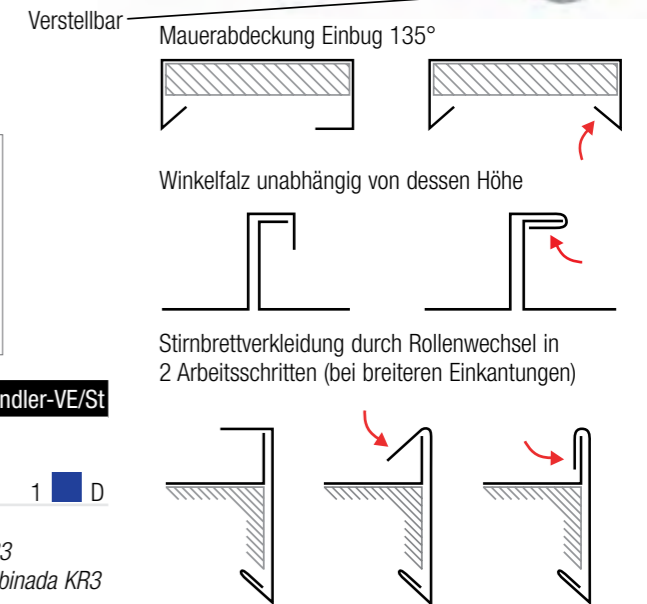
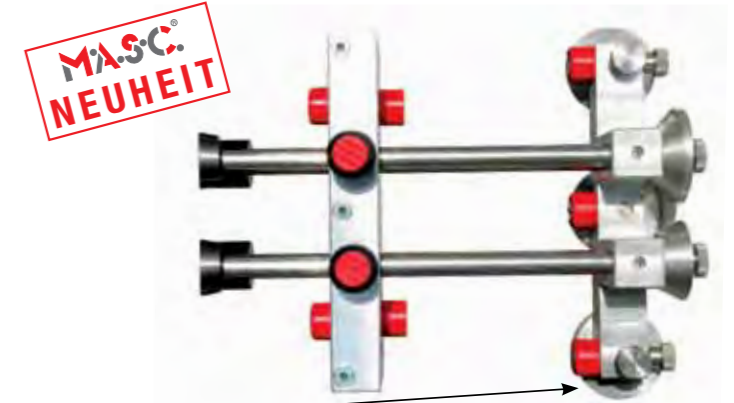

### MASC Kombi-Rollformer 4

- > schließt schonend den Winkelfalz bei vorgefertigten Profilscharen für gerade Bahnen
- > mit gelagerten Rollen
- > verschleißarme Alu-Falzrollen
- > verstellbar für verschiedene Materialstärken

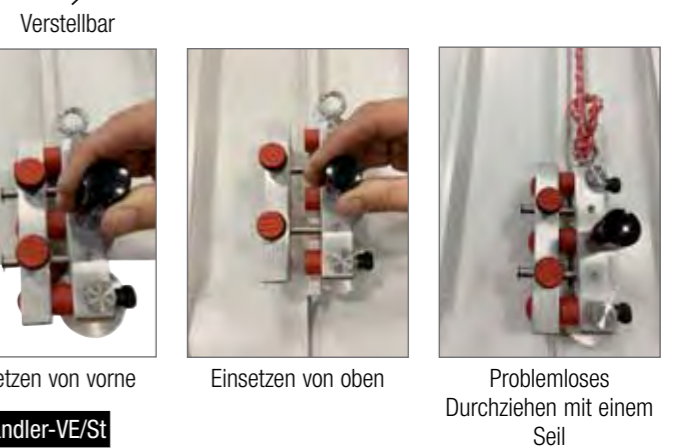
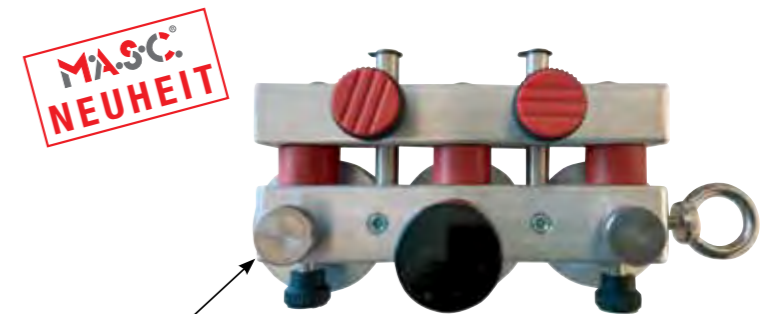

Schließvorgang



Art.-Nr.:	Bezeichnung	Nettofestpreis €/St	Händler-VE/St
KR4	Kombi-Rollformer 4 170 x 90 x 95 mm, 0,85 kg	329,00	1 D

UK Combination roller moulder KR4   
 IT Sagomatore combinato a rulli KR4  
FR Plieuse / bordeuse multi-plis universelle KR4   
 ES Acanaladora combi KR4



### MASC Blechgripzange tauchisoliert

> zur schonenden und schnellen Fixierung von hochwertigen Blechen

Art.-Nr.:	Bezeichnung	Nettofestpreis €/St	Händler-VE/St
BGZI	<b>Blechgripzange tauchisoliert</b> Maulbreite 80 mm, 210 x 80 x 60 mm, 0,5kg	36,00	5 E

- Sheet metal vice grip (dip insulated) *miento por inmersión*
- Pince-étau isolé pour tôle *Pinza de presión para chapa con aislamiento por inmersión*
- Pinza de presión para chapa con aisla-

### MASC Schweißgripzange und Schweißgripzange Duo

#### 1 Schweißgripzange

- > zum Anzeichnen und Schweißen des Ausschnitts für Doppel- und Winkelfalz an der Traufe (halb rund oder 45°)
- > durch gezieltes Fixieren kein Verrutschen der Scharen möglich
- > Gleichmäßigkeit des Traufabschlusses (Wiederholungshäufigkeit)

#### 2 Schweißgripzange Duo

- > bei halb rundem Traufabschluß und noch geöffnetem Stehfalz kann die Runde Umschweifung bereits in der Werkstatt gefertigt werden.
- > beidseitig verwendbar.
- > bestehend aus Zange und Amboss

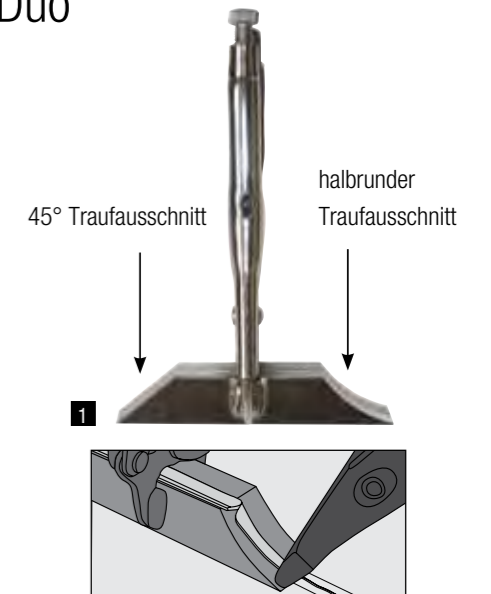

### MASC Eckgripzange gekröpft

> erleichtert die Bearbeitung von Blechen mit Umschlag in Eckbereichen beim Schweißen, Löten, Nieten, usw.

Art.-Nr.:	Bezeichnung	Nettofestpreis €/St	Händler-VE/St
EGZG	<b>Eckgripzange gekröpft</b> 245 x 80 x 70 mm, 0,8 kg	105,00	5 E

- Soldering box – Aluminium V<sub>2</sub>A  Cassetta per saldatore Alno V<sub>2</sub>A
- Boîte à souder en aluminium V<sub>2</sub>A  Caja para soldador – aluminio V<sub>2</sub>A

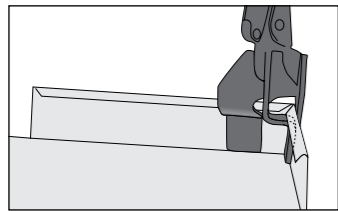

Art.-Nr.:	Bezeichnung	Nettofestpreis €/St	Händler-VE/St
SCHGZ	<b>Schweißgripzange</b> 190 x 130 mm, 0,65 kg	74,00	1 E
SCHGZD	<b>Schweißgripzange Duo</b> 190 x 80 x 20 mm, 1,8 kg	102,00	1 D

- Grip-forceps to ramble  Pinza a morsetto per saldatura
- Pince à marquer  Pinza de marcad



### MASC Scharen-Gripzange mit und ohne Kunststoffbacken

#### 1 Scharen-Gripzange Standard

- > verchromte Ausführung mit Grip-Schnellverstellung
- > problemloses Spannen von profilierten Blechscharen und glatten Blechen
- > die MASC-Scharen-Gripzange, ein Werkzeug für mehrere Einsatzbereiche
- > breite, parallel verlaufende Auflage, dadurch höhere Spannkraft ohne Beschädigung
- > anpassungsfähig bei verschiedenen Blechstärken
- > zum Fixieren von Profilscharen im Fassaden- und Dachbereich

#### 2 Tauchisolierte Scharen-Gripzange mit Kunststoffbacken

- > tauchisoliert und mit spezieller Kunststoffbacke
- > für V<sub>2</sub>A Bleche; beschichtete und sonstige Bleche

Art.-Nr.:	Bezeichnung	Nettofestpreis €/St	Händler-VE/St
SGZS	<b>Scharen-Gripzange Standard</b> Maulbreite 80 mm, 210x80x60 mm, 0,55kg	40,00	5 E
SGZSK	<b>Scharen-Gripzange Standard mit Kunststoffbacken + tauchisoliert</b> Maulbreite 80 mm, 210x80x60 mm, 0,55kg	49,00	5 E

- Vise-grip wrench  Pinza grip - per profilati
- Pince-étau pour panneaux avec et sans mâchoires en PVC  Pinzas para hojas



Standard mit Metallbacken

Standard mit Kunststoffbacken und tauchisoliert

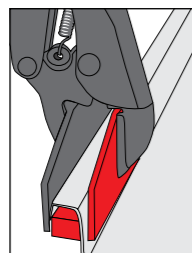

### MASC Kreuzschonhammer Kunststoff

- > zum schonenden Schweißen des Bleches
- > ideal geeignet zur Bearbeitung aller empfindlichen Materialien



Art.-Nr.:	Bezeichnung	Nettofestpreis €/St	Händler-VE/St
KSHK	<b>Kreuzschonhammer Kunststoff</b> Hammerkopfbreite: 90 mm, Gesamtlänge 275 mm, ø: 30 mm, 300 g	27,00	1 E



## MASC Traufschere

- > Baustellengerät für halbrunden Ausschnitt im Traufbereich
- > auch als Tischgerät im Werkstattbereich einsetzbar
- > kein vorheriges Aufbiegen der Profilscharen oder Kassetten notwendig
- > schneidet Unter- oder Überdeckung mit einem Schnitt

Im Lieferumfang enthalten: Anzeichenschablone und Metallkoffer

### Grenzwerte

Aluminium	bis 0,8 mm
Kupfer	bis 0,8 mm
Zink	bis 0,7 mm
Stahl (uginox)	bis 0,5 mm

Art.-Nr.:	Bezeichnung	Nettofestpreis €/St	Händler-VE/St
TS1	<b>Traufschere im Koffer</b> 225 x 225 x 56 mm, 12,85 kg	1.539,00 €	1 ■ A

Art.-Nr.:	Bezeichnung	Nettofestpreis €/Paar	Händler-VE/Paar
EMT	<b>Ersatzmesser-Paar zu Traufschere</b>	393,00	1 ■ A

🇬🇧 *Eaves cutter*

🇮🇹 *Tagliascossalina*

🇫🇷 *Outil emporte-pièce pour couvreurs*

🇪🇸 *Cortador de aleros*

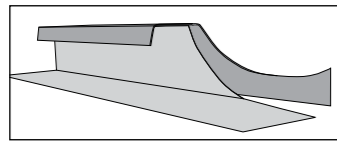

1

## MASC Falzhammer Spezial und Falzhammer rückschlagfrei

### 1 Falzhammer Spezial

- > mit abgesetztem Stiel
- > keine Handverletzungen
- > keine Beschädigung der Metaloberfläche durch günstigen Einschlagwinkel

### 2 Falzhammer rückschlagfrei

- > schont Handgelenk und Ellbogen
- > durch sein hohes Gewicht von 700 g, sehr gut geeignet beim Doppelfalz
- > bessere Eckvordringung bei einer Quetschfalte als ein runder Hammerkopf (Bünderfalz)
- > auswechselbare Backen nach Verschleiß (einfach im Schraubstock herausheben)
- > spezieller Gummigriff für optimalen Halt, auch bei Schweißbildung



2

Art.-Nr.:	Bezeichnung	Nettofestpreis €/St	Händler-VE/St
FH	<b>Falzhammer-Spezial</b> 350 x 160 x 90 mm, 0,7 kg	29,00	10 ■ G
FHR 30/40	<b>Falzhammer rückschlagfrei</b> 300 x 115 x 30 mm, 0,7 kg	39,50	5 ■ E

🇬🇧 *Special folding hammer*

🇮🇹 *Martello per aggraffatura*

🇫🇷 *Marteau spécial d'agrafage et marteau d'agrafage embout plastique*

🇪🇸 *Martillo para ensambladuras d'agrafage embout plastique*

## MASC Fixhaften-Set

- > sichere Befestigung von Scharen an Wand und Dach
- > verhindert das Abrutschen von Blechen während und nach der Montage
- > rationelle Erstellung von Ausklinkungen zur Fixierung an Scharen durch Ausklinkzange
- > Ausklinkzange mit verstellbarem Tiefenanschlag zu Kompensierung von Tolleranzen



Art.-Nr.:	Bezeichnung	Nettofestpreis €/Eimer	Händler-VE/St
FH-Set	<b>Fixpunkthaften-Set</b> bestehend aus: 100 Stück Haften, Ausklinkzange	145,00	1 ■ E

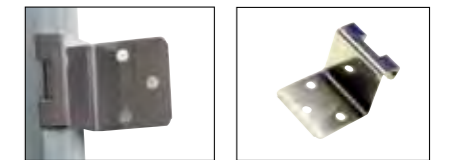

## MASC Faltenzange

- > ermöglicht müheloses Faltenziehen
- > mit einer Einstecktiefe von 45 mm ohne sonstige Hilfswerkzeuge
- > müheloses Zudrücken der Quetschfalte



Art.-Nr.:	Bezeichnung	Nettofestpreis €/St	Händler-VE/St
MFZ	<b>Faltenzange</b> 270x100x50 mm, 700 g	95,00	5 ■ E

## MASC Falzaufbiegegezanze

- > mit extra breitem Kopf von 80 mm
- > einfaches und schonendes Aufstellen von Doppel- und Winkelfalz
- > Flachdrücken von Falzen, sauberes öffnen ohne Beschädigung
- > ideal für Reparatur- und Nacharbeiten

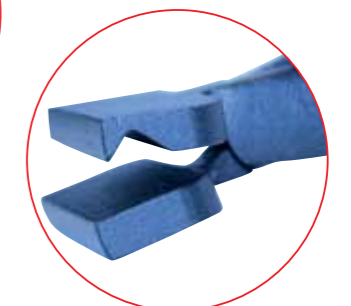
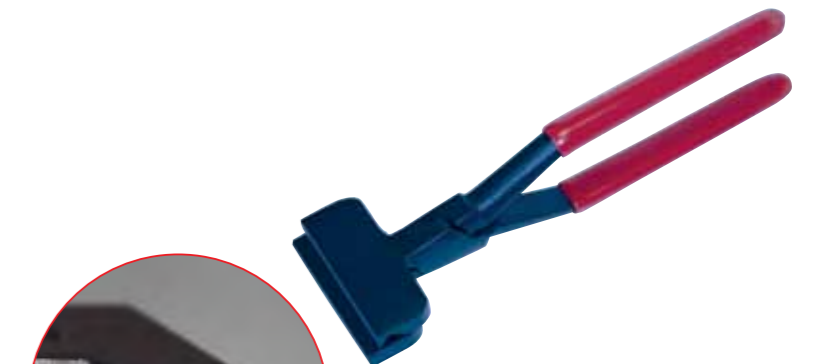

Art.-Nr.:	Bezeichnung	Nettofestpreis €/St	Händler-VE/St
FAZ	<b>Falzaufbiegegezanze</b> 250x80x50 mm, 800 g	99,00	5 ■ E



### MASC Montageeisen „Modell Rauscher“

- > zur Montage und Demontage von Mauerabdeckungen, Verblendungen, usw.
- > bestehende Abdeckungen können schonend geöffnet werden

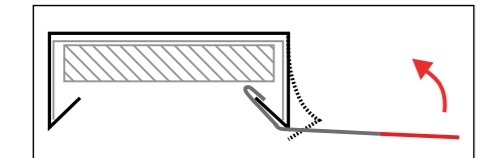

Art.-Nr.:	Bezeichnung	Nettofestpreis €/St	Händler-VE/St
<b>MER</b>	<b>Montageeisen „Modell Rauscher“</b> 250 x 60 x 40 mm, 0,45 kg	<b>43,00</b>	5 <span style="color:blue">■</span> E

### MASC Ideal-Blechscherer mit Skala

- > bewährte Stubai Qualitätsschere
- > eingezähte Skala auf der Schneide oben und unten
- > Skalierung in Millimeter
- > hohe Beständigkeit der Skalierung durch Spezialbeschichtung mit Harz und Gleitzusatz



Art.-Nr.:	Bezeichnung	Nettofestpreis €/St	Händler-VE/St
<b>BSL</b>	<b>Ideal-Blechscherer</b> links, 285 mm, 0,6 kg	<b>49,50</b>	5 <span style="color:green">■</span> F
<b>BSR</b>	<b>Ideal-Blechscherer</b> rechts, 285 mm, 0,6 kg	<b>49,50</b>	5 <span style="color:green">■</span> F

■ *Ideal snips with graduation*      ■ *Cesoia per lamiera "Milimetrica" con scala*  
■ *Cisailles à tôles Ideal avec graduations*      ■ *"Ideal" cizalla con escala*

### MASC Blechknabber BK1/II

- > zum Einschneiden des Profils vor dem Einziehen der Quetschfalte beim Bündnerfalz
- > keine Notwendigkeit von Handlochstanzen oder Anbohrer, kein zusätzliches Einschneiden erforderlich
- > Einschnitt verhindert das Einreißen des Bleches und ist durch Nachschneiden flexibel regelbar
- > für Stahlblech bis maximal 0,7 mm
- > ergonomische Griffe – dadurch ermüdungsfreies Arbeiten
- > der kürzere Kopf ermöglicht näheres Anfahren bei Ecken

#### Grenzwerte

Aluminium	bis 0,8 mm
Kupfer	bis 0,8 mm
Zink	bis 0,7 mm
Stahl (uginox)	bis 0,7 mm

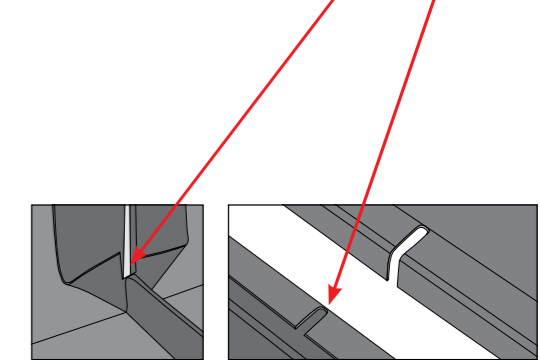

Art.-Nr.:	Bezeichnung	Nettofestpreis €/St	Händler-VE/St
<b>BK1/II</b>	<b>Blechknabber II</b> 230 x 18 x 115 mm, 0,29 kg	<b>79,00</b>	1 <span style="color:blue">■</span> E

■ *Metal-nibble tool*      ■ *Roditrice per lamiera BK1*  
■ *Cisaille à grignoter la tôle BK1*      ■ *Mordaza de chapa BK1*

### MASC Zudrückzange

- > speziell abgekröpfte Zudrückzange für Abkantungen, und das Zufalzen an schlecht zugänglichen Stellen (z.B. Mauerabdeckungen)
- > große Kraftübertragung beim Einfalzen von mehrfacher Materialstärke (z. B. umgelegten Falz an Traufabschluss)
- > Arbeitsbreite 100 mm
- > Gummigriffe für gutes Handling auch bei Nässe.



Art.-Nr.:	Bezeichnung	Nettofestpreis €/St	Händler-VE/St
<b>ZD</b>	<b>Zudrückzange</b> 250x80x50 mm, 800 g	<b>169,00</b>	1 <span style="color:blue">■</span> E

■ *forceps to depress close*      ■ *Pinza di serraggio*  
■ *Pince à fermer (en appuyant)*      ■ *Pinza de crierret*

### MASC Falzbandboy zum Aufbringen von Falzdichtbändern

- > bequemes und gleichmäßiges Aufbringen von Falzdichtbändern auf vorprofilierten Scharen
- > kein Verlaufen der Dichtbänder

!  Falzdichtband (S. 54) im Lieferumfang nicht enthalten



vorwärts schieben

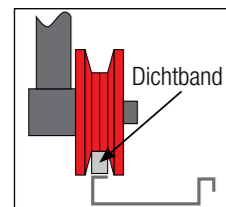

Art.-Nr.:	Bezeichnung	Nettofestpreis €/St	Händler-VE/St
<b>FBB</b>	<b>Falzbandboy</b> zum Aufbringen von Falzdichtbändern 320 x 75 x 270 mm, 1,05 kg	<b>95,00</b>	1 <span style="color:blue">■</span> D

■ *"Falzbandboy" Seam strip boy*      ■ *Svolgitore di nastro*  
■ *Accessoire pour appliquer les rubans d'étanchéité « Falzbandboy »*      ■ *"Falzbandboy" cinta para pliegue*

### MASC Falzbandboy zum Aufbringen der MASC-Falzeinlage

- > Zum bequemen und zeitsparenden Aufbringen der MASC-Falzeinlage auf die Unterdeckung der vorprofilierten Schare.

!  Falzeinlage (S. 54) im Lieferumfang nicht enthalten

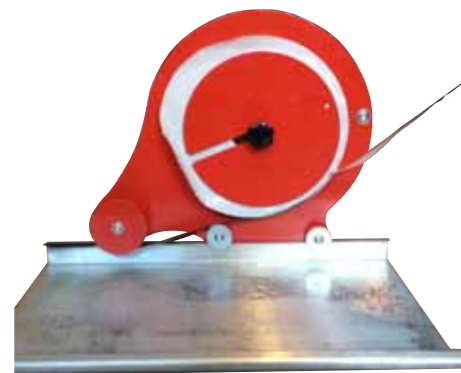

rückwärts ziehen

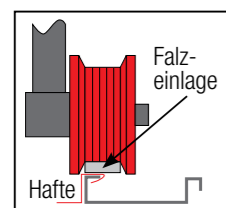

Art.-Nr.:	Bezeichnung	Nettofestpreis €/St	Händler-VE/St
<b>FBBF</b>	<b>Falzbandboy</b> zum Aufbringen der MASC-Falzeinlage 35 x 29 x 5 cm	<b>102,00</b>	1 <span style="color:blue">■</span> E

■ *"Falzbandboy" Seam strip boy*      ■ *Svolgitore di nastro*  
■ *Accessoire pour appliquer les rubans d'étanchéité « Falzbandboy »*      ■ *"Falzbandboy" cinta para pliegue*



## MASC Ausklinkwerkzeug für Profilkassetten etc.

- > Präzisionswerkzeug zum gleichzeitigen Ausklinken und Ankörnen (Anreißen)
- > 80 %-ige Zeiteinsparung bei 100 %-iger Paßgenauigkeit
- > ermöglicht einfaches und rationelles Herstellen von Kassetten, Scharen, Fensterbänken... aus Kupfer, Zink, Alu, Uginox...

### Grenzwerte

Aluminium	bis 0,8 mm
Kupfer	bis 0,8 mm
Zink	bis 0,7 mm
Stahl (uginox)	bis 0,5 mm



Sie benötigen Sondermesser für Ihr individuelles Schnittbild? Gerne erarbeiten wir eine Lösung für Ihr Problem.

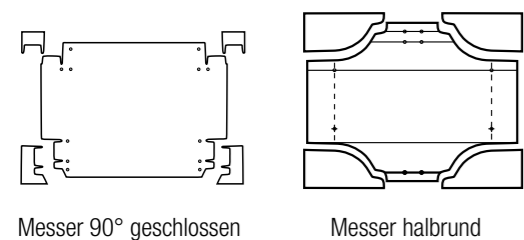

Art.-Nr.	Bezeichnung	Nettofestpreis €/St	Händler-VE/St
<b>AWG</b>	<b>Ausklinkwerkzeug-Grundgerät</b> 110 x 100 x 57 mm, 3,0 kg	<b>920,00</b>	1 ■ B
<b>HG</b>	<b>Handgerät zu AWG</b> 680 x 100 x 120 mm, 9,2 kg	<b>289,00</b>	1 ■ B

Notching tool for profile cassettes    
 Utensile di sgancio per cofanetto di profile  
 Outil d'encochage pour caissons profilés    
 Herramienta mortajadora para cajas de perfil

## MASC Messer für Ausklinkwerkzeug

Durch ein weitreichendes Sortiment an Spezialmessern für das Ausklinkwerkzeug können vielseitige Geometrien schnell und mit reproduzierbarer Präzision angefertigt werden. Weitere Geometrien auf Anfrage möglich.

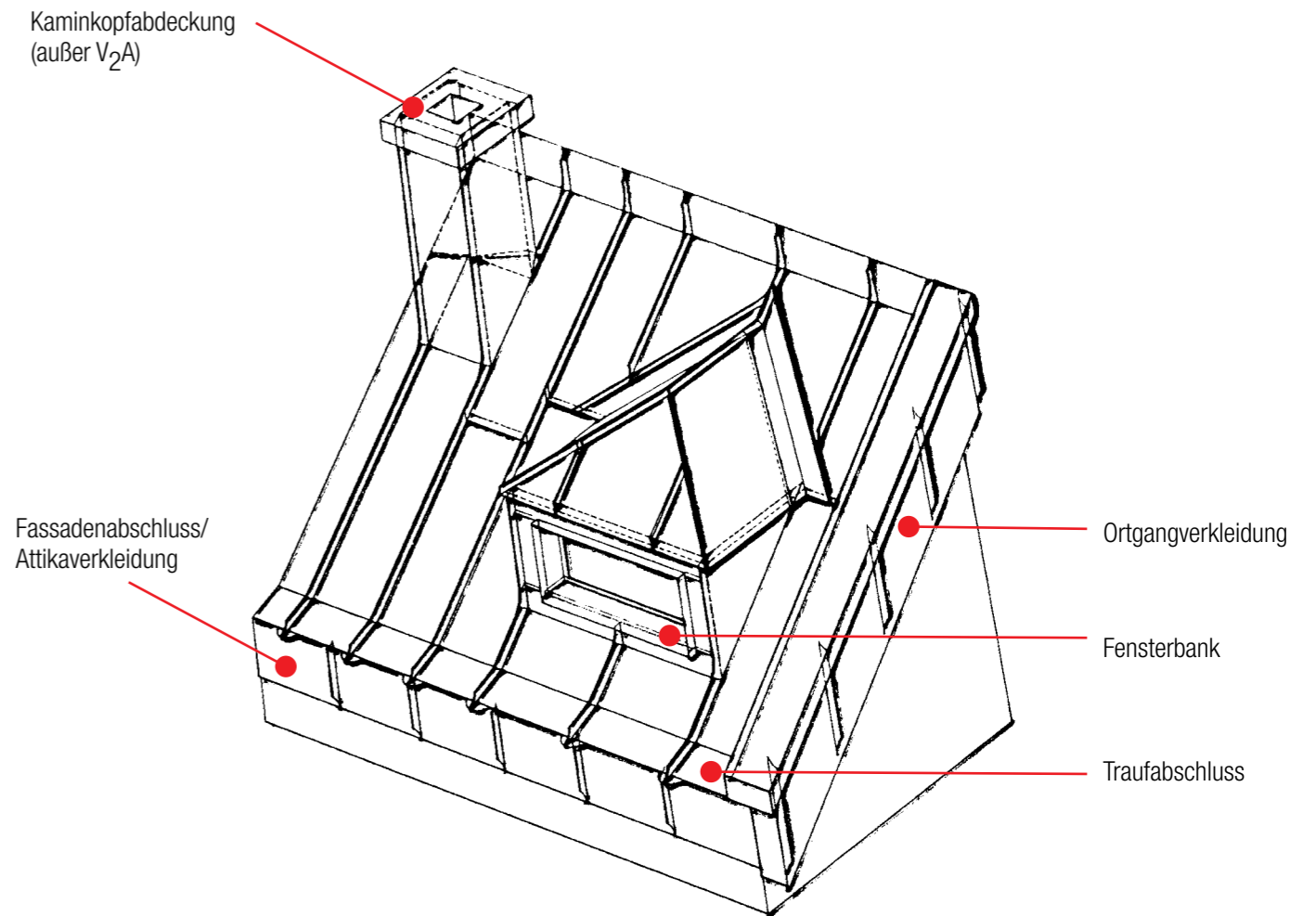

Art.-Nr.	Bezeichnung	Nettofestpreis €/St	Händler-VE/St
<b>M90GS</b>	<b>Messersatz 90° geschlossen schräg</b> für 90 ° Ausklinkungen geschlossen schräg	<b>719,00</b>	1 ■ B
<b>M90GS45G</b>	<b>Messersatz 90° schräg geschlossen</b> für Ausklinkungen für AWG bis zu 45° Dachneigung	<b>829,00</b>	1 ■ B
<b>M90GS450</b>	<b>Messersatz 90° schräg / halb offen</b> für Ausklinkungen für AWG bis zu 45° Dachneigung	<b>829,00</b>	1 ■ B
<b>MFB</b>	<b>Messersatz für Fensterbank</b> für Fensterbankausklinkungen	<b>829,00</b>	1 ■ B
<b>MH</b>	<b>Messersatz halbrund</b> für halbrunde Ausklinkungen	<b>719,00</b>	1 ■ B
<b>MHS</b>	<b>Messersatz halbrund spezial</b> für halbrunde Ausklinkungen an Pofilscharen links	<b>719,00</b>	1 ■ B
<b>MSO</b>	<b>Messersatz Sonderanfertigung</b> für individuelle, kundenspezifische Sonderlösungen	ab <b>829,00</b>	1 ■ B



## MASC Maßbänder selbstklebend

Zum Ankleben an Regale oder Arbeitstische.

Art.-Nr.:	Bezeichnung	Nettofestpreis €/St	Händler-VE/St
<b>MB2</b>	<b>Maßband selbstklebend</b> 2 m lang	<b>15,50</b>	10
<b>MB5</b>	<b>Maßband selbstklebend</b> 5 m lang	<b>22,00</b>	10

Tape measures, self-adhesive  
 Mètre ruban auto-adhésif

Nastri di misura, autoadesivi  
 Cintas métricas, autoadhesivas



## MASC Spanngurt mit Klettverschluss

- > Spanngurt ohne Metallverschluß – das Bandblech kann ohne Druckstellen auf den Boden gerollt werden
- > flexibler, reißfester Spanngurt mit Klettverschluß
- > zum Umreifen und Bündeln von Blechcoils und verschiedensten Materialien ohne zu zerkratzen
- > auch mit Ihrem Werbeaufdruck lieferbar

NEU auch in Kleinstauflage für Handwerksbetriebe erhältlich!



-Personalisierbar-  
Auch mit Ihrem Logo

Art.-Nr.:	Bezeichnung	Nettofestpreis €/St	Händler-VE/St
<b>SG15</b>	<b>Spanngurt</b> 1500 x 48 mm, 0,1 kg	<b>15,00</b>	20
<b>SG20</b>	<b>Spanngurt</b> 2000 x 48 mm, 0,1 kg	<b>16,00</b>	20
<b>SG25</b>	<b>Spanngurt</b> 2500 x 48 mm, 0,1 kg	<b>20,00</b>	20

Stretching belt with velcro fastening  
 Sangle de serrage avec bande velcro

Cinghia di tensione con chiusura a velcro  
 Correa tensora con cierre Velcro

## MASC Restrollenklammer

- > V<sub>2</sub>A Spannklammer
- > Bohrung zum Aufhängen
- > zum Spannen von sämtlichen Restblechen
- > als Klemmhilfe zum Lötten



Art.-Nr.:	Bezeichnung	Nettofestpreis €/St	Händler-VE/St
<b>RRK</b>	<b>Restrollenklammer</b> 120 x 40 mm, 0,16 kg	<b>9,50</b>	50

Clamp for the remaining rolls  
 Bride de fixation pour les rouleaux restants

Graffa per residui di rotoli  
 Grapas para rollo restante

## MASC Kuli und Materialrollenhalter mit Führungsrollen

### Kuli

> Transport- und Abrollgerät für Coils bis 200 kg

Transport- and uncoiling device  
 Système de transport, de dérouleur

Kuli  
 Dispositivo de transporte y desenrollador

### Materialrollenhalter mit Führungsrollen

- > ermöglicht problemloses Transportieren von Kleincoils
- > kein Abrutschen der Coils beim Transport
- > saubere Bandführung beim Abrollen
- > kein Verlaufen der Bleche



Optional mit Rollenschere lieferbar

**Frachtkosten beachten!**

Art.-Nr.:	Bezeichnung	Nettofestpreis €/St	Händler-VE/St
<b>KULI100</b>	<b>Kuli bis 100 cm Bandbreite</b> 1250 x 500 x 300 mm, 24 kg	<b>349,00</b>	1
<b>KULI125</b>	<b>Kuli bis 125 cm Bandbreite</b> 1500 x 500 x 300 mm, 28 kg	<b>469,00</b>	1
<b>ZB100</b>	<b>Materialrollenhalter mit Führungsrollen</b> 1000 x 150 mm, 4,2 kg	<b>229,00</b>	1
<b>ZB125</b>	<b>Materialrollenhalter mit Führungsrollen</b> 1350 x 150 mm, 4,2 kg	<b>294,00</b>	1

Die Kulis sind jeweils modular erweiterbar um Kuli-Schere und Kuli-Längenmeseinrichtung. Fragen Sie nach den aktuellen Preisen.

Material roller holder with guide rollers  
 Porte-rouleaux KULI avec dispositif de guidage

Portarullo per materiale con rullo di guida  
 Soporte para rollos de material con rodillos de guía



Beispiel mit eingebautem Materialrollenhalter



## MASC Blechregalwagen

- > einfache und übersichtliche Lagerung von verschiedenen Blechen und Restblechen
- > einfache Ein- und Ausführen der Bleche durch klappbare Trennfächer

390 kg Tragkraft

**Frachtkosten beachten!**

Art.-Nr.:	Bezeichnung	Nettofestpreis €/St	Händler-VE/St
<b>BRWK</b>	<b>Blechregalwagen klein</b> fahrbar, feuerverzinkt 6 Fächer, 2035 x 600 x 945 mm	<b>1.400,00 €</b>	1
<b>BRWG</b>	<b>Blechregalwagen groß</b> fahrbar, feuerverzinkt 12 Fächer, 2035 x 835 x 945 mm	<b>1.960,00 €</b>	1

Sheet metal rolling truck  
 Chariot roulant pour le stockage des tôles

Carrello a scaffali per rotoli di lamiera  
 Carro para estantes de chapa



# MASC S10 Tisch- und Schneidesystem

Frachtkosten beachten!

## [8] Komplettanlage MASC-S10 Bandzufuhr von rechts

Tischhöhe: 870 mm, Tischbreite: 1050 mm, Gesamtlänge: 3775 mm

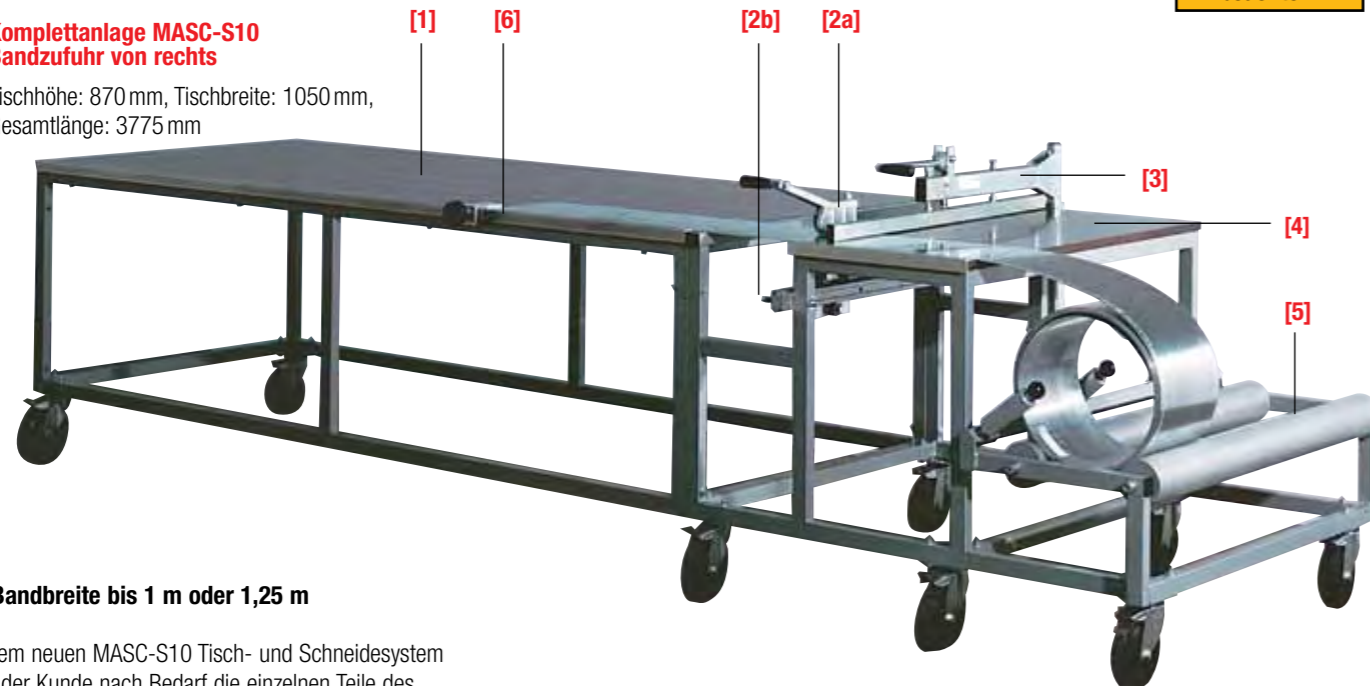

### Für Bandbreite bis 1 m oder 1,25 m

Bei dem neuen MASC-S10 Tisch- und Schneidesystem kann der Kunde nach Bedarf die einzelnen Teile des Systems beziehen. Das System setzt sich aus folgenden Bausteinen zusammen:

### [8] Komplettanlage MASC-S10 Tisch- und Schneidesystem

fahrbarer Arbeitstisch [1] 2500 mm, mit Winkelanschlagschiene [6], fahrbarer Schneidetisch [4] komplett, hier gezeigt mit Abrollvorrichtung [5] und Niederhalter [3]

> dem Kundenwunsch entsprechend, kann die Bandblechzuführung von links oder rechts gewählt werden. Bitte bei Bestellung angeben  
> Anlage ist auch 1250 mm breit lieferbar

> **Lieferung ab Werk**  
> **S10-Anlage wird zerlegt angeliefert**  
> **bitte bei Bestellung angeben, ob Bandzufuhr von links oder rechts**

Das einzigartige Baukastensystem:  
S10 Tisch- und Schneidesystem

Komplett neu oder zum Aufrüsten Ihres vorhandenen Arbeitstisches – das S10 Tisch- und Schneidesystem läßt Ihnen jede Möglichkeit offen.

Kombinieren Sie nach Ihren Bedürfnissen:  
Arbeitstisch, Rollenschere, Laufschiene, Niederhalter, Schneidetisch, Abrollvorrichtung, Winkelanschlagschiene, Längenmeßeinrichtung

Art.-Nr.:	Bezeichnung	Nettofestpreis €/St	Händler-VE/St
<b>S10AT25</b>	<b>Arbeitstisch MASC-S10</b> 2500 mm lang, ca. 300 kg Tragkraft	<b>[1]</b> 920,00	1 C
<b>S10ATM125</b>	<b>Arbeitstisch MASC-S10, 1250 mm fahrbar, Sonderlänge</b>	469,00/m	1 C
<b>S10ATM</b>	<b>Arbeitstisch MASC-S10 fahrbar</b> Sonderlänge nach Kundenangabe	385,00/m	1 C
<b>S10RS</b>	<b>Rollenschere MASC-S10</b> Anbau links und rechts möglich	<b>[2a]</b> 906,00	1 C
<b>S10LS</b>	<b>Laufschiene MASC-S10 1250 mm</b> aus Alu und V <sub>2</sub> A	<b>[2b]</b> 390,00	1 C
<b>S10LS15</b>	<b>Laufschiene MASC-S10 1500 mm</b> mit Edelstahl einlage zu Rollenschere	420,00	1 C
<b>S10NH</b>	<b>Niederhalter MASC-S10</b> Spanngriff rechts und links verwendbar	<b>[3]</b> 598,00	1 C
<b>S10NH125</b>	<b>Niederhalter MASC-S10, 1,25 mtr.</b> schwenk- und abnehmbar, zum separaten Anbau für Bandbreite 1,25 mtr.	750,00	1 C
<b>S10ST</b>	<b>Schneidetisch MASC-S10</b> ohne Niederhalter und Abrollvorrichtung	<b>[4]</b> 2.099,00	1 C
<b>S10STB125</b>	<b>Schneidetisch MASC-S10, 1,25 mtr.</b> ohne Niederhalter und Abrollvorrichtung	2.315,00	1 C
<b>S10AV</b>	<b>Abrollvorrichtung MASC-S10</b> ca. 200 kg Tragkraft	<b>[5]</b> 573,00	1 C
<b>S10AV125</b>	<b>Abrollvorrichtung MASC-S10 1,25 mtr.</b> mit Bandführung für Band 1,25 mtr.	715,00	1 C
<b>S10WA25</b>	<b>Winkelanschlagschiene MASC-S10</b> 2500 mm lang	<b>[6]</b> 502,00	1 C
<b>S10WAM</b>	<b>Winkelanschlagschiene MASC-S10, 1fm</b> Sonderlänge nach Kundenangabe	259,00/m	1 C
<b>S10LME</b>	<b>Längenmeßeinrichtung zu Schneidetisch</b>	<b>[7]</b> 296,00	1 C
<b>S10WAB100</b>	<b>Werkzeugaufbewahrungsbox 100</b> zu MASC-S10 Arbeitstisch B: 100 mm	<b>[8]</b> 670,00	1 C
<b>S10WAB125</b>	<b>Werkzeugaufbewahrungsbox 125</b> zu MASC-S10 Arbeitstisch B: 125 mm	<b>[8]</b> 690,00	1 C
<b>S10AF100</b>	<b>Aufbewahrungsfächer 100</b> zu MASC-S10 Arbeitstisch B: 100 mm	<b>[9]</b> 320,00	1 C
<b>S10AF125</b>	<b>Aufbewahrungsfächer 125</b> zu MASC-S10 Arbeitstisch B: 125 mm	<b>[9]</b> 340,00	1 C
<b>ARW</b>	<b>Abrollwagen fahrbar</b> bis 1000 mm Bandbreite	<b>[10]</b> 595,00	1 C

- S10 Table- and cutting system
- S10 Table de travail avec système de découpage
- Tavolo con sistema di taglio
- Mesa S10 y sistema de corte

## [1] Arbeitstisch S10AT25 (Abb.: Anbaubeispiel für Schiene und Schere direkt am Tisch)

- > 2500 mm lang
- > flexibel einsetzbar durch 4 bremsbare Lenkrollen
- > stabile Holzplatte mit Filmbeschichtung, garantiert gute Gleitfähigkeit der Bleche
- > mehrere Tische können problemlos miteinander gekoppelt werden
- > ca. 300 kg Tragkraft

## [2a] Rollenschere S10RS

- > Rollenmesser und Laufrollen mit wartungsfreien Doppelkugellager
- > Laufschiene und Rollenschere können an jeden beliebigen, vorhandenen Tisch angebaut werden
- > Anbau links und rechts möglich

## [2b] Laufschiene S10LS zu Rollenschere [2a]

- > Laufschiene aus Alu und V<sub>2</sub>A, 1250 mm lang

## [3] Niederhalter S10NH

- > schwenkbar
- > zum separaten Anbau
- > Spanngriff rechts und links verwendbar

## [4] Schneidetisch S10ST

- > ohne Niederhalter und Abrollvorrichtung
- > flexibel einsetzbar durch 4 bremsbare Lenkrollen
- > ausgerüstet mit Arbeitsplatte und Winkelanschlagschiene 50 cm
- > Rollenschere auf Laufschiene V<sub>2</sub>A/Alu
- > auf Kundenwunsch Bandblechzuführung von rechts oder links
- > auch mit Abrollvorrichtung und Niederhalter lieferbar

## [5] Abrollvorrichtung S10AV

- > mit Bandführung zum separaten Anbau an einen vorhandenen Tisch oder an S10 Schneidetisch
- > mit 2 Lenkrollen ausgestattet
- > ca. 200 kg Tragkraft

## [6] Winkelanschlagschiene S10WA25

- > 2500 mm
- > feuerverzinkt
- > mit eingelegtem Maßband
- > der Längenanschlag dient zur genauen Fixierung der gewünschten Blechlänge
- > die Winkelanschlagschiene kann an jeden beliebigen, vorhandenen Tisch angebracht werden
- > dient als Gegenhalter in Verbindung mit Rollenschere und Laufschiene

## [7] Längenmeßeinrichtung S10LME

- > passend zum Schneidetisch

Jetzt NEU:



## [8] S10 Werkzeugaufbewahrungsbox 100

stabile Aufbewahrungsbox mit Industrie-Schwerlast-Auszügen passend für S10 Arbeitstisch

## [9] S10 Aufbewahrungsfächer 100

Aufbewahrungsfächer für Blechvorrat/ Blechreste passend für S10 Arbeitstisch

## [10] Arollwagen fahrbar

- > bis 1000 mm Bandbreite
- > 4 Lenk- und Bremsrollen aus Hartgummi
- > 2 Bandführungsrollen
- > max. Tragkraft 250 kg

Frachtkosten beachten!





## MASC Adapter SDS

- > der Adapter kann in jede Akku-Bohrmaschine mit Zahnkranzfutter eingespannt werden und bietet die Aufnahme von SDS Bohrern
- > optimale Kraftübertragung, da der Adapter mit Madenschrauben festgeklemmt werden kann

Art.-Nr.:	Bezeichnung	Nettofestpreis €/St	Händler-VE/St
SDSA	Adapter SDS	29,00	1 E

Adapter SDS  
 Adaptateur SDS

Adattatore SDS  
 Adaptador SDS



## MASC Ersatzwendemesser zu Trägerfräse

- > hohe Oberflächengüte
- > 40 % höhere Standzeit durch Spezialbeschichtung
- > passend für alle handelsüblichen Einlaßfräsen

Art.-Nr.:	Bezeichnung	Nettofestpreis €/St	Händler-VE/St
EM	<b>Ersatzwendemesser</b> für Rinnenträger-Einlaßfräse 4 Stück (1 Satz) auf HM Basis, 0,07 kg	66,00	10 E
EMH	<b>Ersatzwendemesser</b> für Rinnenträger-Einlaßfräse 6 Stück (1 Satz) auf HM Basis, 0,07 kg	98,00	10 E

Spare knife for the milling cutter  
 Lame de rechange pour fraises

Lama rovesciabile di ricambio per fresa  
 Cuchilla de repuesto para portafresa



## MASC Big Wipes

- Beseitigt:** Farben, Klebstoffe, nicht ausgehärteten PU-Schaum, Bitumen, Silikon und Öl von Händen, Werkzeugen und Oberflächen.  
Dermatologisch getestet.  
Doppelseitige „Scheuert und Reinigt“-Reinigungstücher für schnellste und gründlichste Sauberkeit.
- Raue Fläche:** Entfernt den hartnäckigsten Schmutz.  
**Glatte Fläche:** saugt den Dreck auf.

Art.-Nr.:	Bezeichnung	Nettofestpreis €/m	Händler-VE/Rollen
BWR	<b>Big Wipes Reinigungstücher</b> Einzeldose 80 Stück pro Dose	27,70	8 I
BWRWH	<b>Big Wipes Reinigungstücher</b> Wandhalterung	20,00	1 I

## MASC Klempnerhandschuhe atmungsaktiv

- > atmungsaktiv
- > genoppte Version für höhere Griffsicherheit und längere Standzeit
- > sehr guter Tragekomfort, hinterlässt keine Abdrücke
- > in 6 Größen lieferbar

Art.-Nr.:	Bezeichnung	Nettofestpreis €/Paar	Händler-VE/St
KHSA7	<b>Klempnerhandschuhe, Gr. 7</b> atmungsaktiv	5,10	12 E
KHSA8	<b>Klempnerhandschuhe, Gr. 8</b> atmungsaktiv	5,10	12 E
KHSA9	<b>Klempnerhandschuhe, Gr. 9</b> atmungsaktiv	5,10	12 E
KHSA10	<b>Klempnerhandschuhe, Gr. 10</b> atmungsaktiv	5,10	12 E
KHSA11	<b>Klempnerhandschuhe, Gr. 11</b> atmungsaktiv	5,10	12 E
KHSA12	<b>Klempnerhandschuhe, Gr. 12</b> atmungsaktiv	5,10	12 E

Plumber's gloves (breathable)

Gants anti-transpirants pour couvreurs-zingueurs

Guanti traspiranti per lattonieri

Guantes de fontanero transpirables



## MASC Lederarmband „strong nail“

- > Haben Sie Ihre Nägel immer griffbereit
- > Lederarmband mit 2 aufgenieteten Magneten
- > 34 mm breit, Antikleiderband 3 mm stark



Art.-Nr.:	Bezeichnung	Nettofestpreis €/St	Händler-VE/St
LA	<b>Lederarmband „strong nail“</b> 1800 x 450 mm, 0,5 kg	25,70	1 I

## MASC Antirutsch-Matte

- > haftet in fast jeder Lage bis ca. 60° Neigung auf nahezu allen Materialien
- > mindert das Abrutschen von Werkzeugen beim Arbeiten in Schräglagen (Ziegel-, Falzdach, usw.)
- > als Grundlage für den Transport von empfindlichen Sanitärartikeln (z.B. Waschbecken, WC, usw.)
- > spezielle Wunschgrößen auf Anfrage

Art.-Nr.:	Bezeichnung	Nettofestpreis €/St	Händler-VE/St
ARM	<b>Antirutsch-Matte</b> 1800 x 450 mm, 0,5 kg	26,80	10 E

Anti-slip-pads

Tapis antidérapant à usages multiples

Tappeto antiscivolo

Alfombrilla antideslizante





## MASC Schwedenstahl-Messer

- > durch den speziellen Clip an der Kunststoffscheide kann das Messer nicht nur am Gürtel befestigt werden
- > hervorragende Schnittleistung
- > Klinge aus hartem Kohlenstoffstahl
- > Griff: Carbon

Art.-Nr.:	Bezeichnung	Nettofestpreis €/St	Händler-VE/St
<b>MM</b>	<b>Schwedenstahl-Messer</b> 230 mm, 0,1 kg	<b>15,50</b>	15 <span style="color: green;">■</span> F

- Swedish steel knives
- Lama di acciaio svedese
- Couteaux en acier suédois
- Cuchillo de acero sueco



## MASC Zunftgürtel aus V<sub>2</sub>A

- > stabiler Echt-Leder-Gürtel von 90–110 cm Länge
- > Edelstahlkoppel poliert, Spenglerwappen
- > Edelstahlkoppel poliert, Dachdeckerwappen
- > Koppel ist abnehmbar und als Flaschenöffner verwendbar

Art.-Nr.:	Bezeichnung	Nettofestpreis €/St	Händler-VE/St
<b>ZGS</b>	<b>Zunftgürtel Spengler</b> Gürtellängen 90/100/110 cm, 70 mm Ø, 0,2 kg	<b>54,00</b>	5 <span style="color: purple;">■</span> C
<b>ZGD</b>	<b>Zunftgürtel Dachdecker</b> Gürtellängen 90/100/110 cm, 70 mm Ø, 0,2 kg	<b>54,00</b>	5 <span style="color: purple;">■</span> C

- V<sub>2</sub>A Guild belt
- Cinghia professionale di V<sub>2</sub>A
- Ceinture corps de métier en V<sub>2</sub>A
- Cinturón del gremio de V<sub>2</sub>A

## MASC Kupfer-Rosenbausatz

Für Klempner mit wenig Zeit

Bausatz bestehend aus 22 Teilen. Zum Lötten der vorgefertigten Teile. Mit Anleitung.

Art.-Nr.:	Bezeichnung	Nettofestpreis €/St	Händler-VE/St
<b>CRB</b>	<b>Kupfer-Rosenbausatz</b> 0,35 kg	<b>69,00</b>	5 <span style="color: blue;">■</span> E

- Construction kit for copper roses
- Kit a stella
- Kit de fleurs en cuivre (roses) pour décoration
- Kit de rosas de cobre

## MASC Lehrfilm: „Detailpunkte in der Klempnertechnik“

- > Lehrfilm zur Klempnertechnik auf DVD
- > Ergänzung zum Fachbuch: „Detailpunkte in der Klempnertechnik“ FBD
- > detaillierte Darstellung aller Problempunkte
- > sämtliche Punkte können einzeln „angeklickt“ und bequem mehrfach geübt werden

Art.-Nr.:	Bezeichnung	Nettofestpreis €/St	Händler-VE/St
<b>LFD</b>	<b>Lehrfilm</b> DVD	<b>99,00</b>	5 <span style="color: blue;">■</span> E

- Training film: Detailed points in plumbing technology
- DVD de formation : « Tout savoir sur la technique des couvreurs-zingueurs »
- Film di apprendimento: Punti di dettaglio nella tecnica dei lattonieri



## MASC Fachbuch: „Detailpunkte in der Klempnertechnik“

- > einziges Fachbuch mit maßstabgetreuen Papierfaltmuster zum selbst Falten
- > als Originalschablone direkt auf das Blech übertragbar
- > detaillierte Darstellung der Stehfalztechnik, komplett von der Traufe bis zum First
- > Arbeitsgrundlage bei vielen Meisterkursen

Art.-Nr.:	Bezeichnung	Nettofestpreis €/St	Händler-VE/St
<b>FBD</b>	<b>Fachbuch</b> „Detailpunkte in der Klempnertechnik“ incl. Faltmusterblock 1:1, 300 x 210 mm, 0,9 kg	<b>85,00</b>	10 <span style="color: pink;">■</span> B
<b>FBDE</b>	<b>Fachbuch in Englisch</b> 300 x 210 mm, 0,9 kg	<b>91,00</b>	10 <span style="color: pink;">■</span> B

- Technical book: "Detailpunkte in der Klempnertechnik" (Details of plumber engineering)
- Manuel technique : « Tout savoir sur la technique des couvreurs-zingueurs »
- Testo tecnico: "Punti di dettaglio per la tecnica della lattoneria"
- Libro de texto: "Puntos detallados en la técnica fontaner"



Dieses Fachbuch ist auch in Englisch und Italienisch erhältlich.

## MASC Fachbuch: „Detailpunkte in der Winkelfalztechnik“

- > Ergänzung zum Standardwerk „Stehfalztechnik“ (wurde auf Kundenwunsch aufgelegt)
- > Winkelfalztechnik wird immer mehr zum optischen Aushängeschild der Klempnerei
- > detaillierte Darstellung aller Problempunkte

Art.-Nr.:	Bezeichnung	Nettofestpreis €/St	Händler-VE/St
<b>FBW</b>	<b>Fachbuch</b> „Detailpunkte in der Winkelfalztechnik“ incl. Faltmusterblock 1:1, 300 x 210 mm, 0,9 kg	<b>85,00</b>	10 <span style="color: pink;">■</span> B

- Technical book: "Detailpunkte in der Winkelfalztechnik" (Details of angular folding technology)
- Manuel technique : « Tout savoir sur la technique d'agrafage angulaire »
- Testo tecnico: "Punti di dettaglio nella tecnica della noppia aggraffatura"
- Libro de texto: "Puntos detallados en la técnica de plegado en ángulo"





## Besondere Bauartikel

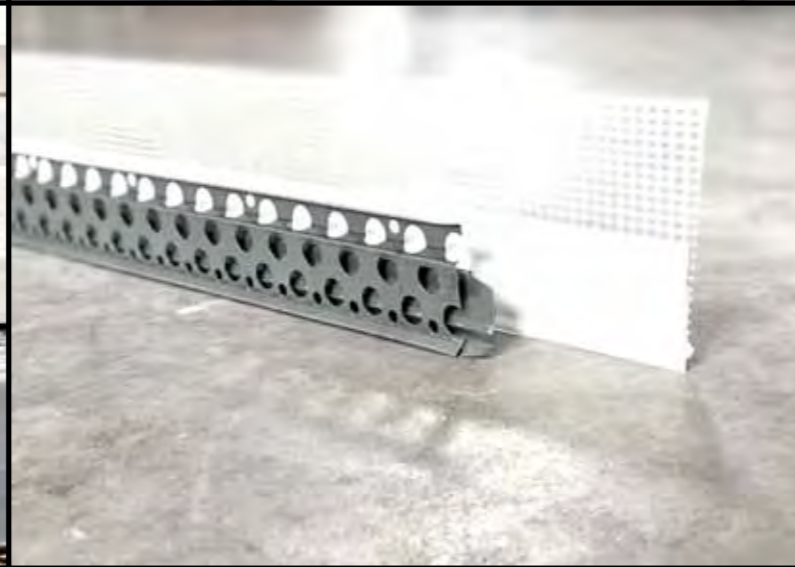

## MASC PE-Standrohr

1 Meter und 5 Meter grau und braun

- > optisch perfekter Übergang zum Regenfallrohr:  
zinkgrau für Zinkfallrohre, kupferbraun für Kupferfallrohre
- > optimale Farbgebung
- > witterungsbeständig
- > alterungsbeständig
- > verschweißbar
- > schlagzäh und frostbeständig
- > UV-beständig
- > leichter als SML oder Metallstandrohre
- > einfache Bearbeitung
- > kann zum Schutz des Regenrohres in Länge bis zu 5 m montiert werden

⚠ 5 m Stangen nur in Gestellen lieferbar

- Lieferung ab Werk -



⚠ Passende Standrohrwulst  
siehe S.48

⚠ Passende Standrohrschele  
siehe S.48



Art.-Nr.:	Bezeichnung	Nettofestpreis €/l/m	Händler-VE/l/m
PS110B	<b>PE-Standrohr braun</b> 110 mm x 5 mtr., für 87/100 mm Fallrohr	17,30	225 E
PS90B	<b>PE-Standrohr braun</b> 90 mm x 5 mtr., für 60/76/80 mm Fallrohr	16,50	225 E
PS110G	<b>PE-Standrohr grau</b> 110 mm x 5 mtr., für 87/100 mm Fallrohr	17,30	225 E
PS90G	<b>PE-Standrohr grau</b> 90 mm x 5 mtr., für 60/76/80 mm Fallrohr	16,50	225 E
PS110PLG	<b>PE-Standrohr anthrazit „Premium line“</b> 90 mm x 5 mtr., für 87/100 mm Fallrohr	17,85	225 E
PS110B1	<b>PE-Standrohr braun</b> 110 mm x 1 mtr., für 87/100 mm Fallrohr	17,10	24 E
PS90B1	<b>PE-Standrohr braun</b> 90 mm x 1 mtr., für 60/76/80 mm Fallrohr	18,10	24 E
PS110G1	<b>PE-Standrohr grau</b> 110 mm x 1 mtr., für 87/100 mm Fallrohr	17,10	24 E
PS90G1	<b>PE-Standrohr grau</b> 90 mm x 1 mtr., für 60/76/80 mm Fallrohr	18,10	24 E
PS110PLG1	<b>PE-Standrohr anthrazit „Premium line“</b> 110 mm x 1 mtr., für 87/100 mm Fallrohr	18,85	24 E

🇬🇧 PE-gutter pipe  
🇫🇷 Cuyau en fonte PE

🇮🇹 Terminale PE  
🇪🇸 Tubos de desagüe de PE



M8 oder M10



Stockschrauben-Eindreher siehe S. 2

## MASC Standrohrschelle

braun, grau oder anthrazit zu PE-Rohr

- > mit witterungsbeständiger Beschichtung
- > erhältlich in kupferbraun und zinkgrau
- > farblich abgestimmt auf PE-Rohr braun und grau
- > Befestigung der Standrohrschelle durch Einschlagen, Dübeln, Verschraubung in Holz oder mit Gewindestangen M8/M10

Art.-Nr.	Bezeichnung	Nettofestpreis €/St	Händler-VE/St
<b>SRB110</b>	<b>Standrohrschelle</b> 110 Ø braun mit Gewindemuffe M8/M10	<b>11,95</b>	50
<b>SRG110</b>	<b>Standrohrschelle</b> 110 Ø grau mit Gewindemuffe M8/M10	<b>11,95</b>	50
<b>SRGPL110</b>	<b>Standrohrschelle anthrazit</b> 110 Ø grau mit Gewindemuffe M8/M10	<b>11,95</b>	50
<b>SRB 90</b>	<b>Standrohrschelle</b> 90 Ø braun mit Gewindemuffe M8/M10	<b>10,90</b>	50
<b>SRG 90</b>	<b>Standrohrschelle</b> 90 Ø grau mit Gewindemuffe M8/M10	<b>10,90</b>	50

Gutter pipe clamp

Collare per terminale

Bride de fixation pour les tuyaux en fonte

Abrazaderas para tubos de desagüe



## MASC Standrohrwulst mit Federwirkung

- > offen und flexibel zum Einschieben zwischen Stand- und Fallrohr
- > auch schräg oder unsauber abgeschnittene Standrohrenden werden abgedeckt
- > optisch schöner Abschluß
- > kann durch Aufbiegen auch nachträglich montiert werden
- > Cu und Zn in 80 Ø, 100 Ø und 120 Ø

Art.-Nr.	Bezeichnung	Nettofestpreis €/St	Händler-VE/St
<b>CW 80</b>	<b>Cu-Standrohrwulst</b> 80/95, 0,9 kg	<b>7,80</b>	25
<b>ZW 80</b>	<b>Zn-Standrohrwulst</b> 80/95, 0,9 kg	<b>7,80</b>	25
<b>AW 100</b>	<b>Alu-Standrohrwulst Anthrazit</b> 100/115, 0,12 kg	<b>7,90</b>	25
<b>CW 100</b>	<b>Cu-Standrohrwulst</b> 100/115, 0,12 kg	<b>7,90</b>	25
<b>ZW 100</b>	<b>Zn-Standrohrwulst</b> 100/115, 0,11 kg	<b>7,90</b>	25
<b>CW 120</b>	<b>Cu-Standrohrwulst</b> 120/150, 0,16 kg	<b>8,15</b>	25
<b>ZW 120</b>	<b>Zn-Standrohrwulst</b> 120/150, 0,16 kg	<b>8,15</b>	25

Gutter pipe bead with spring effect

Tondino per terminale con effetto a molla

Renflement du tuyau en fonte avec effet à ressort

Refuerzos para tubos de desagüe con efecto de resorte



grau/Zink

anthrazit

braun/Kupfer

## MASC Uni-Flex-Stutzen

- > vielseitige Anschlußmöglichkeit
- > in Längen bis 440 mm erhältlich
- > ausziehbar und flexibel auf alle Winkel verstellbar
- > einsetzbar z.B. im Entlüftungs-, Standrohr- und WC-Bereich

Einsatzbeispiele:

- 1) Im Lüftungsbereich als Verbindung zwischen HT-Rohr und Dachentlüftungsziegel.
- 2) Der Uni-Flex-Stutzen als WC-Anschluß – platzsparend einsetzbar in Alt- und Neubau. Als Ablaufstutzen, Bogen mit verschiedenen Gradzahlen und als Etagierung.

Bei Montage in Mauerschlitzen den Schlauch vor mechanischen Beschädigungen schützen!

Beim Einputzen kein Druck auf den Schlauch bringen!

Nicht für Spirale geeignet!

Art.-Nr.	Bezeichnung	Nettofestpreis €/St	Händler-VE/St
<b>UFS</b>	<b>Uni-Flex-Stutzen</b> 240 mm lang, Ø 140 mm, 0,45 kg	<b>31,00</b>	30

Plumber's gloves (breathable)

Guanti traspiranti per lattonieri

Gants anti-transpirants pour couvreurs-zingueurs

Guantes de fontanero transpirables

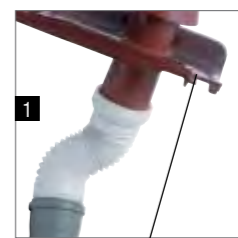

Lüftungsziegel



WC-Abfluß

## MASC Rinnennaht-Einlage

- > witterungunabhängige Verarbeitung
- > nicht reaktives, permanent klebendes und dauerplastisches Einlageband
- > selbstverschweißend mit sofortiger Dichtwirkung
- > Volumenbeständig und lösemittelfrei, physiologisch unbedenklich und umweltfreundlich
- > Alterungs-, witterungs- und UV-beständig über Jahrzehnte
- > wasser- und dampfdicht
- > hervorragende Verträglichkeit mit den meisten Bau- sowie Bauwerkstoffen



Art.-Nr.	Bezeichnung	Nettofestpreis €/St	Händler-VE/St
<b>RNS</b>	<b>Rinnennaht-Set,</b> 6 lfm. Rinnennahteinlage + 200 Stk. Dichtnieten, Edelstahl 3,2 mm	<b>38,00</b>	1
<b>NE</b>	<b>Nahteinlage, Nanofil</b> 6 lfm. Rinnennahteinlage	<b>22,70</b>	1
<b>DNE32</b>	<b>Dichtniete</b> 200 Stk. Dichtnieten, Edelstahl 3,2 mm	<b>18,90</b>	1

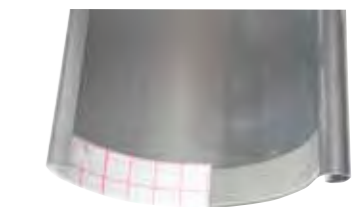

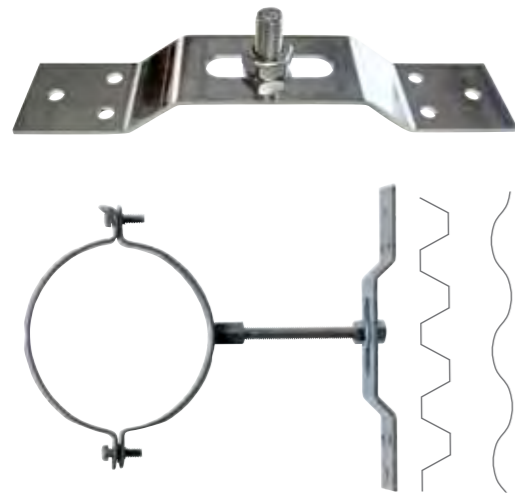

### MASC Rohrschellenadapter

- > Adapter zur Befestigung von Rohrschellen an allen Trapez- und Wellblechen
- > vorgebohrte Löcher mit Gewindestift M10, 15 mm lang

Art.-Nr.:	Bezeichnung	Nettofestpreis €/St	Händler-VE/St
<b>RSAE</b>	<b>Rohrschellenadapter</b> aus Edelstahl 185 x 35 x 40 mm, 0,1 kg Lieferung ohne Rohrschelle	<b>6,20</b>	10 <span style="color: yellow;">■</span> I

■ *Pipe clamp adapter*      ■ *Adattatore per collari*  
■ *Adaptateur bride de fixation*      ■ *Adaptadores para abrazaderas de tubo*



### MASC Fallrohrprovisorium

- > Bauschäden durch herablaufendes Wasser werden vermieden
- > kein Bauen von Notabläufen aus HT oder KG mehr
- > Beschädigungen durch Maler oder Gipser beim Abbauen der Fallrohre entfallen
- > passend für Ablaufrohre mit Ø 60/76/80/87/100/120

Art.-Nr.:	Bezeichnung	Nettofestpreis €/St	Händler-VE/St
<b>FRP</b>	<b>Fallrohrprovisorium</b> Rolle á 100 m, 3,6 kg	<b>66,00</b>	6 <span style="color: green;">■</span> F

■ *Provisional downpipe*      ■ *Tubo di scarico provvisorio*  
■ *Descente provisoire d'eaux pluviales*      ■ *Tubo bajante provisional*

EINGEFÄRBT  
MIT  
LOGODRUCK

### MASC Kunststoff-Trenndeckel

**für Rinnenabschlüsse am Putz/ Mauer**

- > optimaler Übergang für Rinnenabschlüsse an Putz und Mauerwerk
- > durch die Dehnung der Rinne im Trenndeckel wird eine Rißbildung am Putz verhindert
- > um häßliche Schlieren am Mauerwerk zu vermeiden, wird der Kunststoffdeckel zwischen Putz und Rinne auf dem Rinnenendstück angebracht
- > Ausführung: Kunststoff weiß



Art.-Nr.:	Bezeichnung	Nettofestpreis €/St	Händler-VE/St
<b>KTD33</b>	<b>Kunststoff-Trenndeckel</b> weiß 33/6-teilig, 0,07 kg	<b>22,00</b>	10 <span style="color: yellow;">■</span> I
<b>KTD28</b>	<b>Kunststoff-Trenndecke</b> weiß 28/7-teilig, 0,05 kg	<b>22,00</b>	10 <span style="color: yellow;">■</span> I
<b>KTD25</b>	<b>Kunststoff-Trenndeckel</b> weiß 25/8-teilig, 0,04 kg	<b>22,00</b>	10 <span style="color: yellow;">■</span> I

■ *Plastic cover*      ■ *Coperchio separatore in materiale sintetico*  
■ *Embout de gouttière, en P.V.C.*      ■ *Tapas separadoras de plástico*

### MASC Kamifix

- > selbstklebende Abstandshalter für jede Kamin- und Blechverkleidung
- > gewährleistet optimale Hinterlüftung
- > strammer Sitz, dadurch kein Klappern der Verkleidung bei starkem Wind
- > 70% Zeitersparnis gegenüber anderen Hinterlüftungssystemen



Art.-Nr.:	Bezeichnung	Nettofestpreis €/St	Händler-VE/St
<b>KF</b>	<b>Kamifix</b> 100 Stück im Karton 1000 x 50 x 20 mm, 0,04 kg	<b>3,80</b>	100 <span style="color: green;">■</span> G

■ *Red piece*      ■ *Riduttore*  
■ *Réducteur en P.V.C.*      ■ *Reductores*

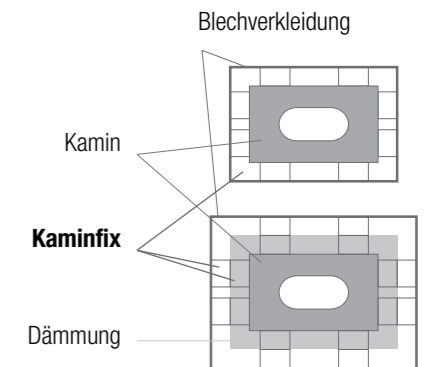

### MASC Universal Klempnerschiene für alle Metalle

- > kein Zeitaufwand für die Vorbereitung
- > Ausdehnung der Bleche im Profil möglich
- > Eckausbildung problemlos
- > optimale Verbindung zwischen den Arbeiten der Klempner und Stukkateure
- > für alle Metalle geeignet

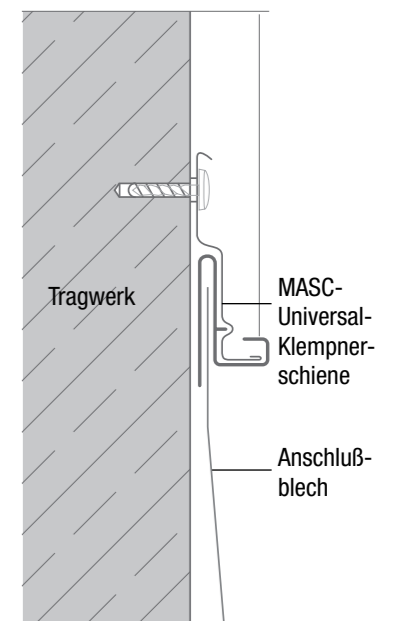

Art.-Nr.:	Bezeichnung	Nettofestpreis €/lfm	Händler-VE/St
<b>MUK</b>	<b>Universal-Klempnerschiene</b> 2500 x 60 x 20 mm, 1,25 kg	<b>9,20</b>	2500 <span style="color: blue;">■</span> D
<b>MUK2</b>	<b>Universal-Klempnerschiene</b> 2000 x 60 x 20 mm, 1,25 kg	<b>9,20</b>	2000 <span style="color: blue;">■</span> D

■ *Universal plumber rail. For all metals*      ■ *Guida universale per lattonieri per tutti i metalli*  
■ *Rail universel, tous supports métalliques*      ■ *Riel universal de fontanero. Para todo tipo de metales*

Frachtkosten beachten!



## MASC Universal Klempnerschiene Vollwärmeschutz

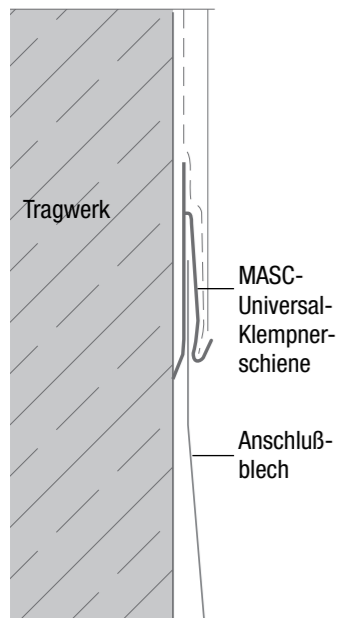

- > keine Kälte- oder Wärmebrücke
- > Metallausdehnung absolut gewährleistet
- > schnelle und einfache Montage
- > problemlose Verbindung an Ecken, Stößen und Übergängen
- > Abziehkante für den Stukkateur
- > keine Verfärbung am Putz – saubere Putzkante (Übergang Blech/Putz)
- > 100% korrosionsfrei
- > keine Putzabrisse
- > optimale Verbindung zwischen den Arbeiten der Klempner und Stukkateure
- > für alle Metalle geeignet

Art.-Nr.:	Bezeichnung	Nettofestpreis €/lfm	Händler-VE/St
<b>MUKV</b>	<b>Universal-Klempnerschiene</b> Vollwärmeschutz 2500 x 104 x 5 mm, 0,6 kg	<b>8,70</b>	2500
<b>MUKV2</b>	<b>Universal-Klempnerschiene</b> Vollwärmeschutz 2000 x 104 x 5 mm, 0,6 kg	<b>8,70</b>	2000

*Universal plumber rail. Full thermal protection* *Guida universale coibente per lattonieri*  
*Rail universel de plombier pour isolation thermique* *Riel universal de fontanero*  
*Protección térmica completa*

**Frachtkosten beachten!**

siehe Fachregel des ZVSHK

## MASC Alu-Flex

- > aus unverwüstlichem, ca. 170 µ starkem, gewelltem Aluminium.
- > das Material läßt sich bei Bedarf mind. 25% strecken
- > zwei asymmetrisch angeordnete Sollknickstellen erleichtern die Montage an aufsteigenden Baukörpern
- > die haftstarke Butyl-Kautschuk-Klebeschicht ist mit einer hochfesten Kunststoff-Folie geschützt, die vor der endgültigen Verklebung einfach abgezogen wird
- > Alu-Flex kann auch übereinander verklebt werden: Dazu wird die untere Ebene an der überlappenden Stelle mit der Andrückrolle wellenfrei glattgepreßt.
- > lieferbar in den Farben, Ziegelrot, Dunkelbraun und Anthrazit, auch in Cu lieferbar

Art.-Nr.:	Bezeichnung	Nettofestpreis €/St	Händler-VE/St
<b>AFR</b>	<b>Alu-Flex rot</b> 5 m x 290 mm (2 Rollen im Karton)	<b>16,60</b>	2
<b>AFB</b>	<b>Alu-Flex braun</b> 5 m x 290 mm (2 Rollen im Karton)	<b>16,60</b>	2
<b>AFS</b>	<b>Alu-Flex schwarz</b> 5 m x 290 mm (2 Rollen im Karton)	<b>16,60</b>	2
<b>CF</b>	<b>Cu-Flex</b> 5 m x 290 mm (2 Rollen im Karton)	<b>38,00</b>	2

*Alu-Flex* *Alluminio flessibile*  
*Joint aluminium pour sorties : cheminées* *Alu-Flex*  
*ou autres*



> Rolle á 5 lfm. - 2 Rollen im Karton

Klebestelle muss sauber und fettfrei sein

## MASC Universal Klempnerschiene NEU für alle Metalle

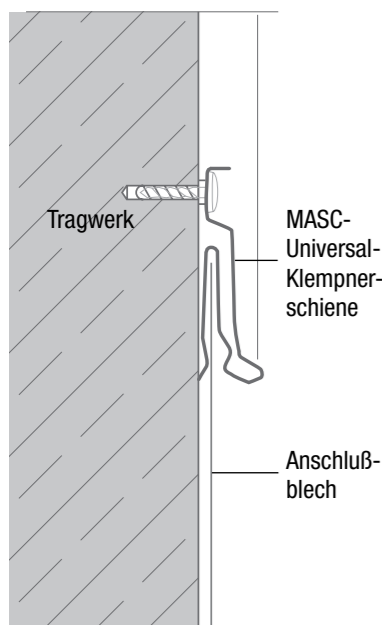

- > Witterungsfeste Metall-Montageschiene ohne Plastik-Clipteil.
- > Geeignet für alle Bedachungsmaterialien (CU, Zn, verz.,Alu, Edelstahl) da im Einsteckbereich foliert.
- > Lieferbar in Längen á 2 m und 2,5 m.
- > Ablängen mit Blechschere, Metallsäge oder Multimaster.
- > Optimales Verbinden durch integrierte Stecklaschen.
- > Keine Verfärbung des Putzes durch Wasser- auswaschungen.
- > Kein Abreißen des Putzes durch unterschiedliche Ausdehnungen (Kunststoff / Metall).
- > Montage vor Ausführung der Klempnerarbeiten möglich, da das Blech problemlos später eingeschoben werden kann.

Art.-Nr.:	Bezeichnung	Nettofestpreis €/lfm	Händler-VE/St
<b>MUKN</b>	<b>Universal-Klempnerschiene NEU</b> 2500 x 55 x 16 mm, 1,45 kg	<b>9,20</b>	2500
<b>MUKN2</b>	<b>Universal-Klempnerschiene NEU</b> 2000 x 55 x 16 mm, 1,16 kg	<b>9,20</b>	2000
<b>MUKEW</b>	<b>MASC Eckwinkel-Satz für MUKN</b> 240 x 85 x 12 mm, 0,25 kg	<b>29,90</b>	1
<b>MUKVG</b>	<b>MASC Verbinder gerade für MUKN</b> 240 x 85 x 2 mm, 0,25 kg	<b>29,90</b>	1

*Universal plumber rail. For all metals* *Guida universale per lattonieri per tutti i metalli*  
*Rail universel, tous supports métalliques* *Riel universal de fontanero*  
*Para todo tipo de metales*

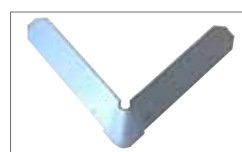

Eckwinkel für Innen- und Außeneck



MUKEW Eckwinkel-Satz (10 Stück)

**Frachtkosten beachten!**

## MASC Flex-Anschlußschürze 150 mm

- > Alu-Anschlußschürze gewellt, mit zwei Klebestreifen (40 mm und 20 mm)
- > erleichtert das Einfalzen mit dem Blech (kein Verrutschen)
- > 20 mm Klebestreifen verwenden
- > zum Ankleben auf dem Dachziegel 40 mm Klebestreifen verwenden
- > lieferbar in den Farben: Ziegelrot, Dunkelbraun, Anthrazit
- > Rolle á 10 lfm. - 2 Rollen im Karton

Art.-Nr.:	Bezeichnung	Nettofestpreis €/St	Händler-VE/St
<b>MFAR</b>	<b>Flex-Anschlußschürze 150 mm rot</b> 10 m (2 Rollen im Karton) selbstklebend	<b>14,20</b>	2
<b>MFAB</b>	<b>Flex-Anschlußschürze 150 mm braun</b> 10 m (2 Rollen im Karton) selbstklebend	<b>14,20</b>	2
<b>MFAS</b>	<b>Flex-Anschlußschürze 150 mm schwarz</b> 10 m (2 Rollen im Karton) selbstklebend	<b>14,20</b>	2

*Red piece* *Riduttore*  
*Réducteur en P.V.C.* *Reductores*

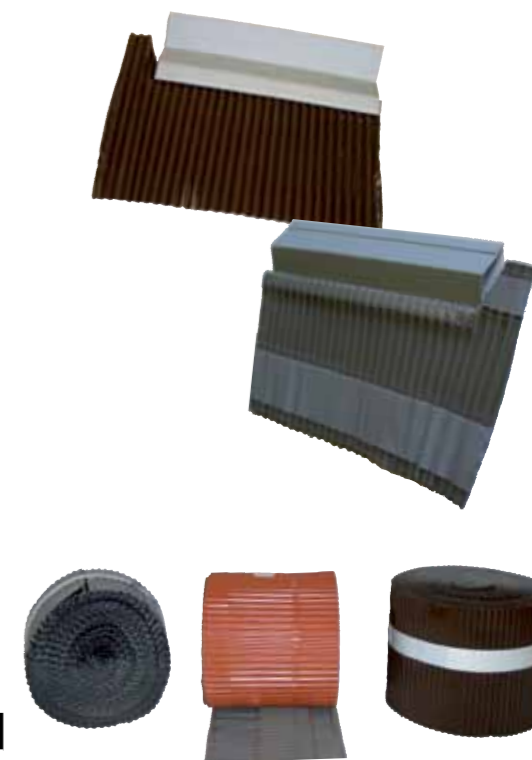

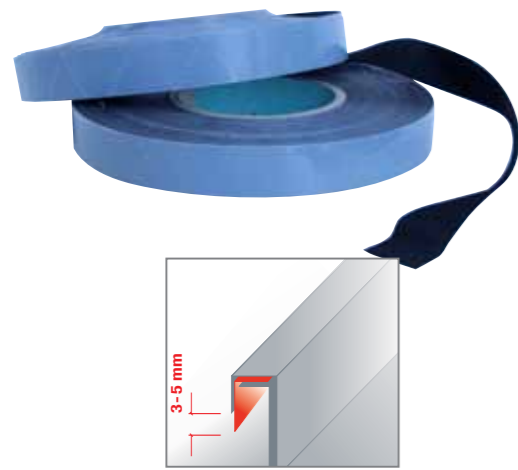

### MASC Falzeinlage

- > umschließt den Winkelfalz einschließlich Haft
- > wird doppelt eingefalzt und somit wasserdicht verpresst
- > 20 lfm pro Rolle
- > 280 lfm pro Karton

Falzbandboy siehe S. 32

Art.-Nr.	Bezeichnung	Nettofestpreis €/lfm Händler-VE/Rollen
<b>FE</b>	<b>MASC Falzeinlage</b> Band mit 22 mm Breite	<b>1,85</b> 14

- Seam sealing strips
- Ruban adhésif d'étanchéité pour plis
- Nastri ermetici per aggraffature
- Cintas de obturación para rebordes

### MASC Falzdichtbänder

- > Falzdichtbänder zum Einkleben in Doppelfalze beider Stehfalzsysteme

Falzbandboy siehe S. 34



Art.-Nr.	Bezeichnung	Nettofestpreis €/lfm Händler-VE/Rollen
<b>FDB2/9</b>	<b>Falzdichtband vorkomprimiert</b> 2 x 9 mm breit/aufgehend auf 10 mm, 12,5 m per Rolle	<b>1,80</b> 33
<b>FDB1/9</b>	<b>Falzdichtband vorkomprimiert</b> 1 x 9 mm breit/aufgehend auf 10 mm, 10 m per Rolle	<b>1,80</b> 35
<b>FDB2/40</b>	<b>Falzdichtband</b> 2 x 40 mm breit, 20 m per Rolle	<b>1,70</b> 15

**Solange Vorrat reicht!**

- Seam sealing strips
- Ruban adhésif d'étanchéité pour plis
- Nastri ermetici per aggraffature
- Cintas de obturación para rebordes

**! Weitere Abmessungen auf Anfrage**

### MASC Falzöl

- > verhindert das Einfließen von Feuchtigkeit in den Falz, auch im Bereich der Hafte
- > gleichmäßiger Auftrag und Dosierung durch austauschbaren Aufsteckpinsel
- > optimal im Bereich Flachdach bzw. sehr flach neigende Dächer im Doppelfalzsystem
- > weitere Einsatz im Traufenbereich, besonders bei größeren Dachüberständen in schneereichen Gebieten



ASP F01 F05

Art.-Nr.	Bezeichnung	Nettofestpreis €/St	Händler-VE/St
<b>F01</b>	<b>Falzöl</b> 1 Liter Behälter	<b>50,00</b>	1 E
<b>F05</b>	<b>Falzöl</b> 5 Liter Behälter	<b>229,00</b>	1 E
<b>ASP</b>	<b>Aufsteckpinsel für Flaschen</b> 55 x 24 mm, 0,01 kg	<b>4,90</b>	1 E

**Solange Vorrat reicht!**

- Fold oil
- Huile pour plis
- Olio per scanalature

### MASC Alu-Steckverbinder für Schneefangrohre

- > durch die Paßgenauigkeit biegen sich die verbundenen Rohrenden bei Schneelast nicht nach unten
- > passend für alle handelsüblichen Alu- und Stahlschneefangrohre



Art.-Nr.	Bezeichnung	Nettofestpreis €/St	Händler-VE/St
<b>ASV</b>	<b>Alu-Steckverbinder</b> 80 mm lang, Ø ca. 28,75 mm, 0,02 kg	<b>4,90</b>	50 J

- Aluminium connector for snow guard pipes
- Connecteur en aluminium pour les tuyaux arrêt de neige
- Giunto di alluminio per tubi paraneve
- Conector enchufable de aluminio. Conector enchufable de aluminio.
- Para tubos paranieves

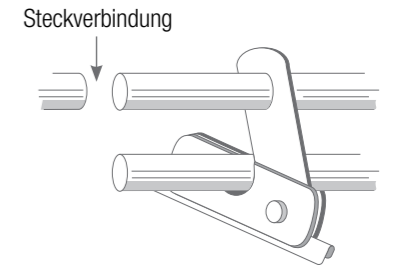

### MASC PVC-Steckverbinder für Schneefangrohre

- > durch die Paßgenauigkeit biegen sich die verbundenen Rohrenden bei Schneelast nicht nach unten
- > passend für alle handelsüblichen Kupfer-, Alu- und Stahlschneefangrohre

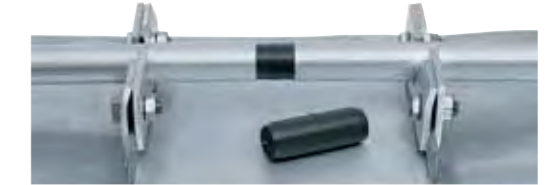

Art.-Nr.	Bezeichnung	Nettofestpreis €/St	Händler-VE/St
<b>PSV</b>	<b>PVC-Steckverbinder</b> 80 mm lang, Ø ca. 28,75 mm, 0,07 kg	<b>4,90</b>	50 J

- PVC connector for snow guard pipes
- Connecteur P. V. C. pour les tuyaux arrêt de neige
- Giunto a di PVC per tubi paraneve
- Conector enchufable de PVC. Para tubos paranieves

### MASC Rohrabzweigstutzen

- > einteiliger Rohrabzweigstutzen zum nachträglichen Einbau in das Fallrohr
- > Einbau am Montierten Fallrohr möglich
- > besonders geringe Einbauzeit von ca. 5-10 Minuten, Befestigung mit zwei Nieten
- > kein Absägen des Regenfallrohres nötig
- > eventuell zusätzliche Rohrschellen entfallen
- > Lieferung erfolgt inclusive Schablone für den Ausschnitt
- > **Lieferbar in Kupfer, Zink, Uginox**

**! Sonderanfertigungen auf Anfrage möglich (Preis ca. + 20 %)**

Art.-Nr.	Bezeichnung	Nettofestpreis €/St	Händler-VE/St
<b>ZRA6010072°</b>	<b>Zn-Rohrabzweigstutzen</b> 60 auf 100 mm Fallrohr mit 72°		
Standard Ø	60/80/100 mm mit 72°	<b>26,00</b>	10 I

**Bestellung:** Bei Bestellung bitte immer den Ø des Rohrabzweigstutzens, den Ø des vorhandenen Fallrohres und die Gradzahl angeben.

- Pipe branch
- Raccord tubulaire
- Bocchette di raccordo
- Tubuladuras para ramales de tuberías



Beispiel für den Ausschnitt nach Schablone im Fallrohr | Fertig montierter Rohrabzweigstutzen im bestehenden Fallrohr



**1** 1. Leckstelle lokalisieren  
2. QF dammartig aufschütten



**2** 4. Durch den QF-Damm wird das nachfließende Wasser von der Reparaturstelle ferngehalten



**3** 5. Nun kann die trockene Reparaturstelle bearbeitet werden



**4** 6. Dichtigkeitsprüfung der behandelten Reparaturstelle



**5** 7. Entfernen des QF-Dammes und entsorgen über den Hausmüll



**6** 8. Abgrenzen des Wassers in einer vorhandenen Rinne, bei Reparaturarb.

## MASC Quelfix

Für Flachdachgebäude –

**Es ist kein komplettes Absaugen des Daches mehr nötig!**

> Quelfix bildet eine vorübergehende Barriere gegen stehendes und heranfließendes Wasser.

> Durch Aufschütten von Quelfix wird eine

Wassersperre erreicht, somit kann die Reparaturstelle ohne nachfließendes Wasser bearbeitet werden (siehe Bild).

> Durch Auffüllen des Arbeitsbereiches mit Wasser kann eine provisorische Dichtigkeitsprüfung vorgenommen werden.

> Notfallabdichtung (nicht dauerhaft) für Lecks im Flachdachbereich oder bei beschädigten Rinnen.

> Quelfix reagiert in Verbindung mit Wasser zu einer gelartigen Masse und quillt, somit kann bei Schnee oder Regenschauer ein Leck kurzfristig provisorisch abgedichtet werden.



> **umweltfreundliches Produkt, Entsorgung über den Hausmüll**

> **Es bestehen keine bekannten Gefahrenhinweise**

> **Keine Gesundheitsbedenken für die Verarbeitung**

Art.-Nr.:	Bezeichnung	Nettofestpreis €/St	Händler-VE/St
QF	<b>Quelfix</b> Eimer á 10 kg	<b>74,00</b>	2
		1 bis 10 Eimer	E
		11 bis 29 Eimer	F
		ab 30 Eimer	G

**! Versand:** 2 Eimer pro Karton  
Ab einer Abnahme von 30 Eimern erfolgt die Lieferung innerhalb Deutschlands „frei Haus“

Quelfix  
 Produit d'étanchéité gonflant

Riparo Quelfix  
 Quelfix

## MASC Regenwassersammler

- > reguliert durch sein Überlaufsystem automatisch den Wasserstand in der Regentonne
- > schneller und einfacher Einbau in das Regenfallrohr
- > Einbauset mit Verbindungsschlauch incl. Anschlußverschraubung, Fassanschluß, Abschlußkappe und Anleitung
- > lieferbar in Kupfer oder Zink
- > für Rohrdurchmesser 76 mm, 80 mm, 87 mm, 100 mm und 120 mm



Kupfer	Zink	Bezeichnung	Nettofestpreis €/St	Händler-VE/St
<b>CR76</b>	<b>ZR76</b>	<b>Regenwassersammler</b> Kupfer oder Zink, für 76 mm Rohre	<b>82,00</b>	5
<b>CR80</b>	<b>ZR80</b>	<b>Regenwassersammler</b> Kupfer oder Zink, für 80 mm Rohre	<b>82,00</b>	5
<b>CR87</b>	<b>ZR87</b>	<b>Regenwassersammler</b> Kupfer oder Zink, für 87 mm Rohre	<b>84,00</b>	5
<b>CR100</b>	<b>ZR100</b>	<b>Regenwassersammler</b> Kupfer oder Zink, für 100 mm Rohre	<b>84,00</b>	5
<b>CR120</b>	<b>ZR120</b>	<b>Regenwassersammler</b> Kupfer oder Zink, für 120 mm Rohre	<b>105,00</b>	5

## MASC Regenwasserklappe mit V<sub>2</sub>A-Laubkorb

- > Regenwasserklappe zum Einsetzen in Regenfallrohre
- > innenliegender Laubfangkorb aus V<sub>2</sub>A
- > leichte Entnahme des Laubfangkorbes zur Entleerung
- > Klappe lieferbar in Kupfer oder Zink



Art.-Nr.:	Bezeichnung	Nettofestpreis €/St	Händler-VE/St
<b>CRK 100</b>	<b>Kupfer Regenwasserklappe</b> mit V <sub>2</sub> A-Laubkorb für DN 100 mm	<b>183,00</b>	5
<b>ZRK 100</b>	<b>Zink Regenwasserklappe</b> mit V <sub>2</sub> A-Laubkorb für DN 100 mm	<b>183,00</b>	5
<b>URK 100</b>	<b>Uginox Regenwasserklappe</b> mit V <sub>2</sub> A-Laubkorb für DN 100 mm	<b>195,00</b>	5

**Frachtkosten beachten!**



### MASC Laubfänger mit Regenwassersammler

Regenwassersammler und Laubfänger kombiniert. Laubfänger mit integriertem V<sub>2</sub>A-Laubkorb. Durch einfaches Öffnen der Rohrklappe wird der Laubkorb herausgenommen und entleert. Nach der Reinigung den Laubkorb wieder in die Rohrklappe einsetzen und schließen, einfacher kann die Dachrinne nicht gereinigt werden.

- Regenwassersammler:
- > reguliert durch sein Überlaufsystem automatisch den Wasserstand in der Regentonne
  - > schneller und einfacher Einbau in das Regenfallrohr
  - > Einbauset mit Verbindungsschlauch inkl. Anschlußverschraubung und Fassanschluß, Abschlußkappe und Anleitung
  - > lieferbar in Kupfer oder Zink für Rohrdurchmesser 76 mm, 80 mm, 87 mm, 100 mm und 120 mm

Kupfer	Zink	Bezeichnung	Nettofestpreis €/St	Händler-VE/St
CLR76	ZLR76	<b>Laubfänger + Regenwassersammler</b> Kupfer oder Zink, für 76 mm Rohre	192,00	5 I
CLR80	ZLR80	<b>Laubfänger + Regenwassersammler</b> Kupfer oder Zink, für 80 mm Rohre	192,00	5 I
CLR87	ZLR87	<b>Laubfänger + Regenwassersammler</b> Kupfer oder Zink, für 87 mm Rohre	192,00	5 I
CLR100	ZLR100	<b>Laubfänger + Regenwassersammler</b> Kupfer oder Zink, für 100 mm Rohre	192,00	5 I
CLR120	ZLR120	<b>Laubfänger + Regenwassersammler</b> Kupfer oder Zink, für 120 mm Rohre	212,00	5 I



### MASC Laubfänger mit V<sub>2</sub>A-Laubkorb

- > der Laubfänger mit integriertem V<sub>2</sub>A-Laubkorb,
- > Montage in ca. 1m Höhe in das Regenfallrohr, somit leichte Reinigung
- > leichte Bedienung durch einfaches Öffnen der Rohrklappe
- > einfacher, unkomplizierter Einbau, auch in ein bestehendes Regenfallrohr möglich
- > lieferbar in Kupfer oder Zink für Rohrdurchmesser 76 mm, 80 mm, 87 mm, 100 mm und 120 mm

Kupfer	Zink	Bezeichnung	Nettofestpreis €/St	Händler-VE/St
CL76	ZL76	<b>Laubfänger</b> Kupfer oder Zink, für 76 mm Rohre	142,00	5 I
CL80	ZL80	<b>Laubfänger</b> Kupfer oder Zink, für 80 mm Rohre	142,00	5 I
CL87	ZL87	<b>Laubfänger</b> Kupfer oder Zink, für 87 mm Rohre	142,00	5 I
CL100	ZL100	<b>Laubfänger</b> Kupfer oder Zink, für 100 mm Rohre	142,00	5 I
CL120	ZL120	<b>Laubfänger</b> Kupfer oder Zink, für 120 mm Rohre	180,00	5 I
	UL100	<b>Laubfänger</b> Uginox, für 100 mm Rohre	153,00	5 I

Auch in XXL erhältlich

Art.-Nr.:	Bezeichnung	Nettofestpreis €/St	Händler-VE/St
CL100W5	<b>Kupfer-Laubfänger</b> mit großem Laubfangkorb 5 ltr. Fassungsverm., passend für Fallrohre 100 mm	308,00	5 I
ZL100W5	<b>Zink-Laubfänger</b> mit großem Laubfangkorb 5 ltr. Fassungsverm., passend für Fallrohre 100 mm	308,00	5 I
UL100W5	<b>Uginox-Laubfänger</b> mit großem Laubfangkorb 5 ltr. Fassungsverm., passend für Fallrohre 100 mm	308,00	5 I

XXL

### MASC HT-Kunststoffrohrübergang

für den senkrechten Einbau

**HT-Übergang [von 110 mm auf 97 bis 103 mm Innendurchmesser]**

- > für SML-Rohre, muffenlose HT-, KG-, PE-Rohre, Gußrohre und Fallrohre
- > als Anschluß an den Lüftungsziegel für Strangentlüftung
- > beim Stand-WC mit und ohne „verdecktem Abgang“
- > geeignet für Stand-WC mit Uni-Abgang DN100 für Wand- oder Bodenausgang, wenn die Muffe am 100er-Rohr abgesägt wurde.

Einsatzbeispiele:

**Altbausanierung:**

- > Wegen den dünneren Mauern wurden DN90-Abflußrohre verlegt, Kunde möchte ein Stand-WC mit Abgang Uni 100 und kein wandhängendes WC
- > HTÜ ohne Gummimanschette passt in ein DN90-HT-Abflußrohr ohne Muffe
- > Nur die Gummimanschette passt in ein DN100-HT-Abflußrohr ohne Muffe (red. auf DN90)
- > Wenn Strangleitung DN90 verlegt wurde ist der Lüftungsziegel DN100. Somit kann mit HTÜ das DN90-Rohr mit dem Lüftungsziegel einfach angeschlossen werden.

**Neubau:**

- > Es werden vermehrt DN90-Abflußrohre verlegt, durch die Toilettenspültasten verändert sich das Spülverhalten (geringere Wassermenge).

Art.-Nr.:	Bezeichnung	Nettofestpreis €/St	Händler-VE/St
HTÜ	<b>HT-Kunststoffrohrübergang</b> Übergang DN 110 auf 100 mm	27,50	5 G
HTÜ125	<b>HT-Kunststoffrohrübergang</b> Übergang DN 125 auf 120 mm	29,90	5 G



### MASC PE-Standrohrübergang 90/110 und Übergangring auf KG/HT

- > optimaler Übergang vom Kanalrohr-System (110 Ø) auf Ihr PE-Standrohr (90 Ø)
- > PE 90/110
- > Farbe: schwarz
- > schnelle Steckmontage, kein Verschweißen nötig



PSÜ90/110

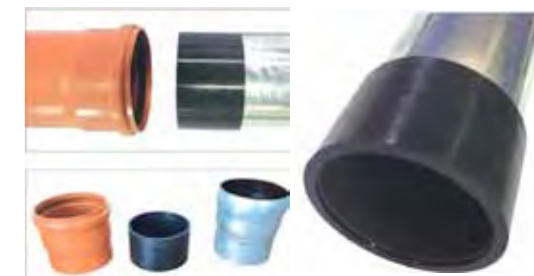

ÜR102/110

Art.-Nr.:	Bezeichnung	Nettofestpreis €/St	Händler-VE/St
PSÜ90/110	<b>PE-Standrohrübergang 90/110</b> 90 oder 110 mm, 120 x 80 mm, 0,15 kg	11,50	5 C
ÜR102/110	<b>Übergangring</b> 102 mm auf 110 mm, Loro auf KG/HT	9,30	5 C

PE-gutter adapter

Raccord pour tuyau en fonte PE 90/110 mm

Raccordo PE-Terminale

Manguito de unión bajante/conector PE



### MASC Zn/Cu Reduzierstück

- > zum Reduzieren im Standrohrbereich
- > bei Abzweigen
- > für Rinnenkessel und Erweiterungen
- > vielseitig einsetzbar im Altbau, bei Reparaturarbeiten usw....
- > Lieferbar in Zink und Kupfer
- > durch Absägen bzw. Aufweiten (MASC Coner) kann das Reduzierstück leicht angepasst werden (eng auf weit, weit auf eng)



60 Beispiel: Reduzierstück abgesägt

Art.-Nr.:	Bezeichnung	Nettofestpreis €/St	Händler-VE/St
<b>CRS60/80/100</b>	<b>Cu-Reduzierstück</b> 60/80/100	26,00	10 <span style="color: green;">■</span> F
<b>ZRS60/80/100</b>	<b>Zn-Reduzierstück</b> 60/80/100	26,00	10 <span style="color: green;">■</span> F
<b>CRS80/100/120</b>	<b>Cu-Reduzierstück</b> 80/100/120	26,00	10 <span style="color: green;">■</span> F
<b>ZRS80/100/120</b>	<b>Zn-Reduzierstück</b> 80/100/120	26,00	10 <span style="color: green;">■</span> F
<b>CRS60/76/87</b>	<b>Cu-Reduzierstück</b> 60/76/87	26,00	10 <span style="color: green;">■</span> F
<b>ZRS60/76/87</b>	<b>Zn-Reduzierstück</b> 60/76/87	26,00	10 <span style="color: green;">■</span> F
<b>CRS76/87/100</b>	<b>Cu-Reduzierstück</b> 76/87/100	26,00	10 <span style="color: green;">■</span> F
<b>ZRS76/87/100</b>	<b>Zn-Reduzierstück</b> 76/87/100	26,00	10 <span style="color: green;">■</span> F

- *Reductionpiece Zn or Cu*
- *Zn/Cu Riduzione*
- *Pièce de réduction (Zn/Cu)*
- *Reducción*
- *à usages multiples*

### MASC Standrohrkappen exzentrisch

- > exzentrische Standrohrkappe zur lotrechten Montage des Fallrohres in das Standrohr
- > Fallrohr verläuft somit parallel zur Hauswand und nicht im Sockelbereich schräg weg

Art.-Nr.:	Bezeichnung	Nettofestpreis €/St	Händler-VE/St
<b>CSK 60/111</b>	<b>Standrohrkappe Kupfer</b> 60/111 exzentr. ca. 38 mm, 0,075 kg	5,50	10 <span style="color: green;">■</span> G
<b>CSK 76/111</b>	<b>Standrohrkappe Kupfer</b> 76/111 exzentr. ca. 38 mm, 0,075 kg	5,50	10 <span style="color: green;">■</span> G
<b>CSK 80/111</b>	<b>Standrohrkappe Kupfer</b> 80/111 exzentr. ca. 38 mm, 0,075 kg	5,50	10 <span style="color: green;">■</span> G
<b>CSK 87/111</b>	<b>Standrohrkappe Kupfer</b> 87/111 exzentr. ca. 38 mm, 0,075 kg	5,50	10 <span style="color: green;">■</span> G
<b>ZSK 60/111</b>	<b>Standrohrkappe Zink</b> 60/111 exzentr. ca. 38 mm, 0,075 kg	4,90	10 <span style="color: green;">■</span> G
<b>ZSK 76/111</b>	<b>Standrohrkappe Zink</b> 60/111 exzentr. ca. 38 mm, 0,075 kg	4,90	10 <span style="color: green;">■</span> G
<b>ZSK 80/111</b>	<b>Standrohrkappe Zink</b> 80/111 exzentr. ca. 38 mm, 0,075 kg	4,90	10 <span style="color: green;">■</span> G
<b>ZSK 87/111</b>	<b>Standrohrkappe Zink</b> 87/111 exzentr. ca. 38 mm, 0,075 kg	4,90	10 <span style="color: green;">■</span> G

- *exzentic Pipecap*
- *Rosoni eccentrici*
- *Renflement excentrique permet montage horizontal tuyau de descente dans tuyau en fonte*
- *tapon de tubo estable*



### MASC Zink Übergang 110/100

- > Zum Einsatz mit Gummidichtung: von Durchm. 110 auf Durchm. 100 Fallrohr
- > Ohne Dichtung für Durchm. 120 auf Durchm. 100
- > Für den senkrechten Einbau außerhalb von Gebäuden
- > Gummidichtung besteht aus EPDM-Material, Metallkörper besteht aus Titanzink
- > UV-Licht und witterungsbeständig, wenn nötig überlackierbar auf fettfreien Metallkörper

Art.-Nr.:	Bezeichnung	Nettofestpreis €/St	Händler-VE/St
<b>ZÜ110/100</b>	<b>Zn-Übergang mit Dichtung</b>	56,00	5 <span style="color: green;">■</span> G



### MASC Laubfangmodul

- > verhindert professionell das Verstopfen der Ablaufrohre und damit das Überlaufen der Rinne
- > trotz Laub kann das Wasser immer noch ablaufen
- > für 40er, 33er oder 28er Rinnen lieferbar

Art.-Nr.:	Bezeichnung	Nettofestpreis €/St	Händler-VE/St
<b>CLM 28</b>	<b>Kupfer Laubfangmodul</b> 375 mm, 0,25 kg	33,00	5 <span style="color: blue;">■</span> E
<b>ZLM 28</b>	<b>Zink Laubfangmodul</b> 375 mm, 0,26 kg	33,00	5 <span style="color: blue;">■</span> E
<b>CLM 33</b>	<b>Kupfer Laubfangmodul</b> 375 mm, 0,25 kg	33,00	5 <span style="color: blue;">■</span> E
<b>ZLM 33</b>	<b>Zink Laubfangmodul</b> 375 mm, 0,26 kg	33,00	5 <span style="color: blue;">■</span> E
<b>CLM 40</b>	<b>Kupfer Laubfangmodul</b> 375 mm, 0,25 kg	36,00	5 <span style="color: blue;">■</span> E
<b>ZLM 40</b>	<b>Zink Laubfangmodul</b> 375 mm, 0,26 kg	36,00	5 <span style="color: blue;">■</span> E

- *leavecatcher module*
- *Rete parafogliame*
- *Module-Treillis à feuilles empêche bouchons*
- *modula para rechojer hojas*
- *ainsi que la gouttière de déborder*

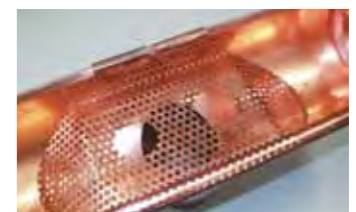
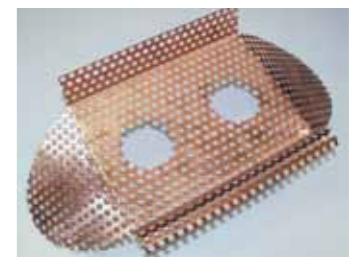



## MASC Rinnenkessel

mit vulkanisierter Rückwand für kubische Baustile

- > einfache und schnelle Montage
- > flexibler Rohranschluss, durch vulkanisierte Rückwand möglich
- > Anschlussmöglichkeit für Rohrdurchmesser von ca. 60–120 mm
- > Lochausschnitt entsprechend kleiner ausführen (Bsp: für 100 mm Rohrdurchmesser ca. 70 mm ausschneiden).
- > rückstausicher
- > mit Notüberlauf, Laubfang und Lüftungsgitter
- > Schutzrechte erteilt



Rückseite



Vorderseite



Oberseite

**!** Preise gelten vorbehaltlich der aktuellen Metall-Notierungen

Art.-Nr.:	Bezeichnung	Nettofestpreis €/St	Händler-VE/St
ZRKV100	Zn Rinnenkessel mit vulkanisierter Rückwand für Regenfallrohr 100 mm	127,00	1 E
URKV100	Uginox Rinnenkessel mit vulkanisierter Rückwand, für Regenfallrohr 100 mm, Uginox	143,50	1 E
ZRKVV100	Zn Rinnenkessel mit vulkanisierter Rückwand für Regenfallrohr 100 mm, vorbewittert	147,00	1 E

## MASC Fassadenabzweig

- > architektonisch ansprechend, modern, formschön, elegant, zeitlos, schlicht
- > einfache und schnelle Montage
- > druckdicht
- > geräuschreduziert durch Lufteinlasskapsel
- > einfache Einleitung des Regenwassers in das Fallrohrprovisorium oder eines Wasserspeiers während der Bauzeit
- > jederzeit abnehmbar bei Renovierungsarbeiten



ZFA100 besteht aus:

- 1 1x Zink Rohrknie 100mm
- 2 2x Edelstahl-Schlauchschele
- 3 1x Übergangsschlauch 150 mm lg.
- 4 1 Zinkabdeckkappe 2 teilig

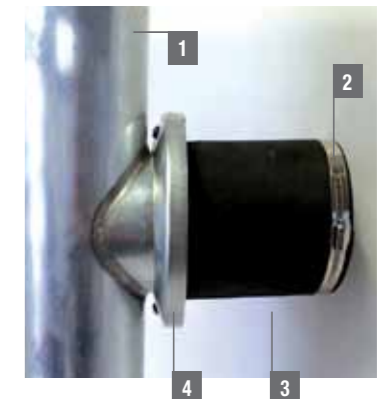

ZFA100/WS besteht aus:

- 1 1x Zink Rohrknie 100mm
  - 2 2x Edelstahl-Schlauchschele
  - 3 1x Übergangsschlauch 150 mm lg.
  - 4 1 Zinkabdeckkappe 2 teilig
  - 5 1x Alu Wasserspeier 100 mm
- Rohrlänge 330 mm  
Klebeplatte 400x400 mm

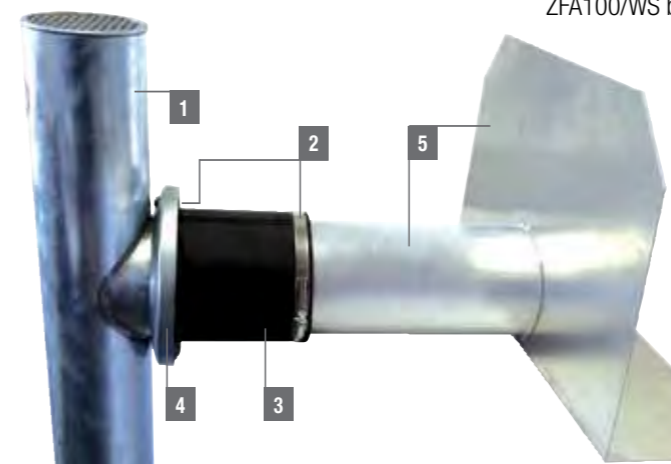

Art.-Nr.:	Bezeichnung	Nettofestpreis €/St	Händler-VE/St
ZFA100	Zn Fassadenabzweig Ø 100 mm ohne Wasserspeier	103,00	1 F
ZFA100/AM	Zn Fassadenabzweig Ø 100 mm mit Anschlussmuffe, 104/110 mm Ø	103,00	1 F
ZFA100/WS	Zn Fassadenabzweig Ø 100 mm mit Wasserspeier	163,00	1 F
ZRD100	Zn Rohrdeckel Ø 100 mm, mit Lochblech	13,70	1 F



ZRD100



## MASC Bitumenmaster

- > Der Bitumenmaster/Flämmstock wurde zusammen mit einem Tiroler Abdichtungsfachbetrieb entwickelt und ist dort seit Jahren im Einsatz
- > Er hilft beim Halten und Heben von Bitumenrollen, wie auch beim An- drücken der Bitumenbahn bei Wandanschlüssen oder bei Ecken
- > Das 20 cm breite Gleit- und Hebeisen ist aus 4 mm-Stahl gefertigt. Der hitzebeständige Hartholzstiel ist 1,5 m lang

Art.Nr.	Bezeichnung	Nettofestpreis €/St	Händler-VE/St
<b>BM20</b>	<b>Bitumenmaster</b> mit 20 cm breitem Gleit- und Hebeisen, hitzebeständiger Holzstiel – 1,5 m lang	<b>29,95</b>	10



## MASC Bitumenflachdach-Einfassung

### Anwendung:

- > Bei Dachdurchführungen von Rohren, Absturzsicherungen/Sekuranten, Blitzschutzdraht, Antennen, Anschlüssen von PV- oder Solaranlagen usw.

### Empfohlenes Zubehör:

- > Für die dauerelastische Abdichtung ohne Wartungsfuge, eignet sich der MASC Schrumpfschlauch „geschlossene Form“– oder auch „offene Form“ hervorragend.
- > In Verbindung mit dem MASC Schrumpfschlauch, können kleine Bewegungen, horizontal und vertikal schadenfrei aufgenommen werden.
- > Der MASC Schrumpfschlauch ist in verschiedenen Größen erhältlich. Für weitere Details fordern Sie unsere Artikeldatenblätter an.

Art.Nr.	Bezeichnung	Nettofestpreis €/St	Händler-VE/St
<b>BE10</b>	<b>Einfassung besandet Ø 10 mm</b> Empfehlung: SSG28/6 Schrumpfschlauch geschlossen, 1 Meter	<b>35,00</b>	1
<b>BE20</b>	<b>Einfassung besandet Ø 20 mm</b> Empfehlung: SSG28/6 oder 33/8 Schrumpfschlauch geschlossen, 1 Meter	<b>38,00</b>	1
<b>BE30</b>	<b>BE30 Einfassung besandet Ø 30 mm</b> Empfehlung: SSG40/12 Schrumpfschlauch geschlossen, 1 Meter	<b>41,00</b>	1
<b>BE50</b>	<b>Einfassung besandet Ø 50 mm</b> Empfehlung: SSG65/19 Schrumpfschlauch geschlossen, 1 Meter	<b>44,00</b>	1
<b>BE80</b>	<b>Einfassung besandet Ø 80 mm</b> Empfehlung: SSG95/25 Schrumpfschlauch geschlossen, 1 Meter	<b>76,00</b>	1
<b>BE110</b>	<b>Einfassung besandet Ø 110 mm</b> Empfehlung: SSG115/34 Schrumpfschlauch geschlossen, 1 Meter	<b>83,00</b>	1
<b>BE130</b>	<b>Einfassung besandet Ø 130 mm</b> Empfehlung: SSG140/42 Schrumpfschlauch geschlossen, 1 Meter	<b>94,00</b>	1
<b>BE150</b>	<b>Einfassung besandet Ø 150 mm</b> Empfehlung: SSG180/58 Schrumpfschlauch geschlossen, 1 Meter	<b>99,00</b>	1

### Bitumen-Einfassungen beschiefert (Farbe Naturschiefer):

<b>BE20S</b>	<b>Einfassung beschiefert Ø 20 mm</b> Empfehlung: SSG28/6 oder 33/8 Schrumpfschlauch geschlossen, 1 Meter	<b>45,00</b>	1
<b>BE50S</b>	<b>Einfassung besandet Ø 150 mm</b> Empfehlung: SSG65/19 Schrumpfschlauch geschlossen, 1 Meter	<b>55,00</b>	1

## MASC Schrumpfschlauch „offene und geschlossene Form“

### Optimaler Dichtabschluss bei:

- > Dunstrohren & Durchführungen
- > Solaranlagen
- > Anschlagpunkten & Gewindestangen
- > Blitzschutzleitungen
- > Geländersternen und Zugstangen
- > Lüftungsrohren (z.B. Wickelfalz)
- > Antennen und Satellitenanlagen
- > Lüftungskanälen (eckig)
- > Dachsanierungen
- > Anschluss an bestehende Bauten

### Eigenschaften:

- > UV- und witterungsbeständig
- > pilz- und fäulnisbeständig
- > verträglich mit PVC, TPO (FPO) und Bitumen
- > innenseitige SFME Kleberbeschichtung
- > ausgezeichneter Abdichteffekt
- > direkt mittels Brenner oder Heißluft-Fön schrumpfbar
- > überlackierbar (Sprühdose oder Farbpinsel)

### Lieferlänge:

1 Meter Stücke, ablängbar

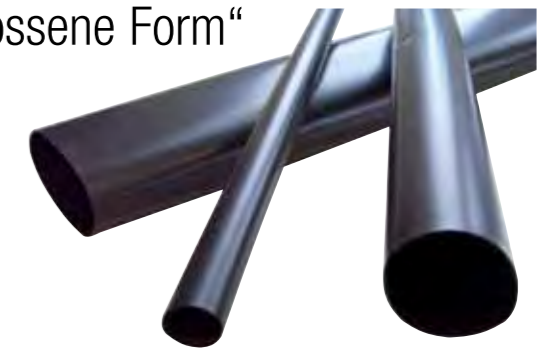

## MASC Schrumpfschlauch „offene Form“

Schrumpfschlauch offen – zum nachträglichen Einbau! Offene bzw. mit Klammern verschließbare Schrumpfschläuche bieten die Möglichkeit auch an jenen Stellen einen dauerhaften und wartungslosen Abschluss zu machen, bei dem Standard-Schrumpfschläuche nicht von oben eingefädelt werden können. Dadurch lassen sich wartungsintensive Silikonfugen vermeiden und die Abschlüsse absolut dicht ausführen.

Art.Nr.	Bezeichnung	Nettofestpreis €/St	Händler-VE/St
<b>SS036/10</b>	<b>Schrumpfschlauch offen</b> von 36 auf 10 mm schrumpfbar	<b>25,00</b>	1
<b>SS060/18</b>	<b>Schrumpfschlauch offen</b> von 60 auf 18 mm schrumpfbar	<b>29,00</b>	1
<b>SS0100/30</b>	<b>Schrumpfschlauch offen</b> von 100 auf 30 mm schrumpfbar	<b>38,00</b>	1
<b>SS0185/55</b>	<b>Schrumpfschlauch offen</b> von 185 auf 55 mm schrumpfbar	<b>63,00</b>	1
<b>SS0140/36</b>	<b>Schrumpfschlauch offen</b> von 140 auf 36 mm schrumpfbar	<b>47,00</b>	1



## MASC Schrumpfschlauch geschlossene Form“

Die Schrumpfschläuche haben eine innenseitige Kleber- beschichtung für einen absolut dichten, dauerhaften Abschluss ohne Wartungsfuge.

Art.Nr.	Bezeichnung	Nettofestpreis €/St	Händler-VE/St
<b>SSG16/6</b>	<b>Schrumpfschlauch geschlossen</b> von 16 auf 6 mm schrumpfbar	<b>21,00</b>	1
<b>SSG28/6</b>	<b>Schrumpfschlauch geschlossen</b> von 28 auf 6 mm schrumpfbar	<b>25,00</b>	1
<b>SSG33/8</b>	<b>Schrumpfschlauch geschlossen</b> von 33 auf 8 mm schrumpfbar	<b>30,00</b>	1
<b>SSG40/12</b>	<b>Schrumpfschlauch geschlossen</b> von 40 auf 12 mm schrumpfbar	<b>33,00</b>	1
<b>SSG55/16</b>	<b>Schrumpfschlauch geschlossen</b> von 55 auf 16 mm schrumpfbar	<b>46,00</b>	1
<b>SSG65/19</b>	<b>Schrumpfschlauch geschlossen</b> von 65 auf 19 mm schrumpfbar	<b>49,00</b>	1
<b>SSG75/22</b>	<b>Schrumpfschlauch geschlossen</b> von 75 auf 22 mm schrumpfbar	<b>54,00</b>	1
<b>SSG95/25</b>	<b>Schrumpfschlauch geschlossen</b> von 95 auf 25 mm schrumpfbar	<b>69,00</b>	1
<b>SSG115/34</b>	<b>Schrumpfschlauch geschlossen</b> von 115 auf 34 mm schrumpfbar	<b>77,00</b>	1
<b>SSG140/42</b>	<b>Schrumpfschlauch geschlossen</b> von 140 auf 42 mm schrumpfbar	<b>97,00</b>	1
<b>SSG180/58</b>	<b>Schrumpfschlauch geschlossen</b> von 180 auf 58 mm schrumpfbar	<b>124,00</b>	1
<b>SSG235/67</b>	<b>Schrumpfschlauch geschlossen</b> von 235 auf 67 mm schrumpfbar	<b>146,00</b>	1

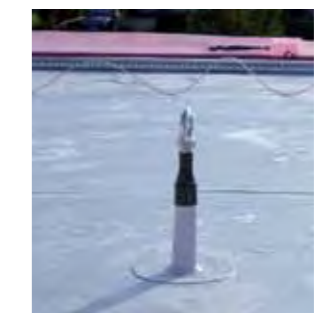



## MASC Schnellmontagedübel und Kunststoffrosette für Rohrschellen

- > Spezialdübel mit Innenvierkant
- > aufwändiges Holzdübel basteln entfällt
- > hohe Stabilität und Haltbarkeit ist sichergestellt
- > spart Zeit und Geld durch rationelles Arbeiten
- > Kunststoffrosette deckt das Bohrloch sauber ab

Bohrung mit 12 .....  
vorbohren

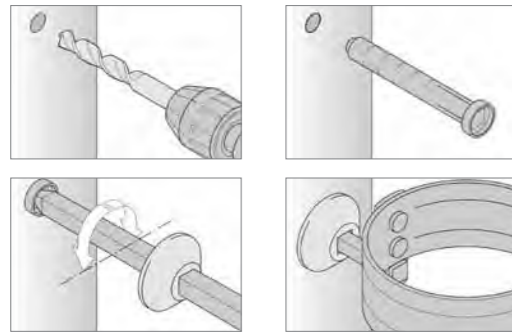

Art.-Nr.	Bezeichnung	Nettofestpreis €/100 St	Händler-VE/St
<b>RSD</b>	<b>Rohrschellendübel</b>	<b>37,00</b>	100 <span style="color: green;">■</span> G
<b>KR</b>	<b>Kunststoffrosette</b>	<b>11,00</b>	100 <span style="color: green;">■</span> G

## MASC Thermoanker

Der sichere Halt bei Vollwärmeschutz-Verbundsystemen

- > thermische Trennung des feuerverzinkten Dübels durch eingesetzte Kunststoffteile
- > stabiler Kraftschluß zwischen Regenfallrohr und Gebäude  
auch für hohe Gebäude und größere Rohrdurchmesser geeignet
- > Montage vor oder nach den Isolierungsarbeiten möglich
- > vorbohren mit 18 mm Bohrer
- > Einstecktiefe: Bei Ziegel ca. 6-8 cm, bei Beton ca. 4 cm



Art.-Nr.	Bezeichnung	Nettofestpreis €/lfm Händler-VE/Rollen
<b>TA160</b>	<b>Thermoanker</b> Länge: 210 mm, ø 18 mm empfohlen für Isolierungen von ca. 100 mm	<b>6,10</b> 25 <span style="color: green;">■</span> F
<b>TA200</b>	<b>Thermoanker</b> Länge: 250 mm, ø 18 mm empfohlen für Isolierungen von ca. 100 – 150 mm	<b>6,30</b> 25 <span style="color: green;">■</span> F
<b>TA300</b>	<b>Thermoanker</b> Länge: 330 mm, ø 18 mm empfohlen für Isolierungen von ca. 150 – 220 mm	<b>11,60</b> 25 <span style="color: green;">■</span> F

## MASC Verbindungsadapter

- > schafft einen Übergang von M8 Innengewinde auf M10 Aussengewinde.  
Z.B. Übergang MASC Thermoanker auf Rohrschelle M10 Schraubgewinde.

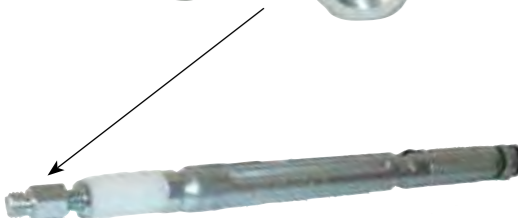

Art.-Nr.	Bezeichnung	Nettofestpreis €/St	Händler-VE/St
<b>VA</b>	<b>Verbindungsadapter</b> M8/M10	<b>1,95</b>	100 <span style="color: orange;">■</span> I

## MASC Lamellenmanschette

- > Übergang von Kunststoffrohr ø 50/56 auf DN 100 HT und KG ohne Muffe
- > Stemmarbeiten zum setzen einer Doppelmuffe entfallenn



Art.-Nr.	Bezeichnung	Nettofestpreis €/St	Händler-VE/St
<b>LM100/50</b>	<b>Lamellenmanschette</b> 100/50	<b>27,00</b>	10 <span style="color: green;">■</span> G

## MASC Edelstahl-Liegehaft

- > Edelstahl Liegehaft mit vormontierten Edelstahl-Deckstiften (2,8 x 25 mm)
- > ermöglicht leichte, schnelle und sichere Befestigung von Verwahrungen, Ortgängen, Kehlen oder Wandanschlussblechen
- > problemlose Verwendung bei allen Baumetallen
- > vereinfachte Lagerhaltung

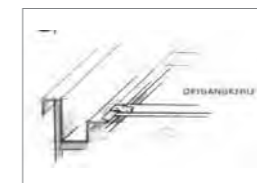
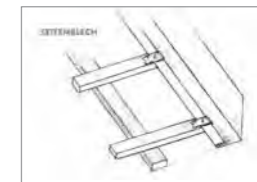

Art.-Nr.	Bezeichnung	Nettofestpreis €/St	Händler-VE/St
<b>ELH</b>	<b>Edelstahl Liegehaft</b> mit 2 Nägeln	<b>0,75</b>	100 <span style="color: green;">■</span> G

Gutter connector

Connettore per grondaie

Connecteur gouttières

Empalmes de canalones goteras

## MASC Edelstahl-Wirrgelege

- > Kapillarstopp aus V<sub>4</sub>A
- > Edelstahlwirrgelege, 70mm breit, 12,5m pro Rolle incl. Klebepads
- > Verhindert Staunässe zwischen Einlaufblech und Deckschare
- > Begünstigt das Abfließen von Kondensat (Kondenswasser)



Art.-Nr.	Bezeichnung	Nettofestpreis €/mtr	Händler-VE/St
<b>EWG</b>	<b>V<sub>4</sub>A Edelstahlwirrgelege</b> „Kapillarstopp“ auf Rolle 70 mm breit, 12,5 m lang	<b>4,15</b>	1 <span style="color: purple;">■</span> C





## MASC Abdeck- und Schutzfolie

- > besonders robuste Folie, die gegen mechanische Beschädigung schützt
- > integrierter UV-Blocker für langes Aufkleben ohne Kleberückstände
- > perfekt abgestimmter Klebstoff auf das Profil/den Untergrund
- > die Oberfläche muss sauber, trocken und fettfrei sein
- > gute Wiederentfernbarkeit auch nach längerem Abkleben
- > gute Beständigkeit gegen Wasser und chemische Einflüsse
- > umweltfreundlich, da PE-Folie
- > geprüfte und abgestimmte Systemkomponenten;
- > rückstandsfreie Entfernung der Folie nach bis zu 6 Monaten, wenn Folie faltenfrei aufkaschiert wurde
- > schützt vor Zementstaub

Wir liefern die passende Bürste zum Aufkaschieren gleich mit!



Art.-Nr.:	Bezeichnung	Nettofestpreis €/m	Händler-VE/Rollen
ASF 500	<b>Abdeck- und Schutzfolie</b> , selbstklebend für Metalle 500 mm breit, 100 lfm auf Rolle (4 Rollen m Karton = 400 lfm)	1,10	4 G
ASFS 500	<b>Abdeck- und Schutzfolie spezial</b> , selbstklebend für strukturierte Metalle, 500 mm breit, 100 lfm auf Rolle (4 Rollen m Karton = 400 lfm)	1,30	4 G
FB	<b>Folienbürste</b> Spezialfaser-Doppelspitz, 220 mm	10,20	5 E



Schutz einer Mauerabdeckung



Schutz der Trapezblechfassade bei Malerarbeiten (z.B. Türen)



Beklebte Schare bei einer Doppelstehfalzdeckung



Folie schützt Fallrohr (z.B. bei Putzarbeiten)

## MASC Akustik-Trennlage

### Optimaler Schallschutz für Dächer und Fassaden aus Metall

Störende Geräusche wie prasselnder Regen auf metall-gedeckten Dächern gehören der Vergangenheit an. Die neue, hochwertige und hochwirksame Akustiktrennlage MASC ATL macht es möglich und sorgt für eine Schalldämpfung um bis zu 8 dB. Die Trennlage ist einseitig selbstklebend.

#### Vorteile:

- > Schalldämpfung bis zu 8 dB
- > geeignet für alle gängigen Metallarten (Aluminium, Edelstahl, Kupfer, Titanzink, etc.)
- > hoher Vorfertigungsgrad durch Aufkaschieren in der Werkstatt
  - dadurch Arbeitszeitreduzierung auf der Baustelle
- > schimmel- und fäulnisbeständig
- > geeignet für elementierte Bauweise

**Material:** Aus hochwertigen, robusten Polyolefin, einseitig dauerhaft selbstklebend ausgerüstet mit alterungsbeständigem Acrylatkleber. Geeignet für die Kaschierung auf Metallscharen, für Dächer, Fassaden und Fensterbänke.

**Lieferform:** 150 mm Zuschnitt = Rolle á 100 m



Der Anwender wird durch unsere Angaben nicht von der eigenen Prüfung der eingesetzten Materialien für die vorgesehene Verwendung bzw. Verarbeitung befreit. Unsere Informationen sollen nach bestem Wissen beraten. Der Inhalt ist jedoch ohne Fachverbindlichkeit. Technische Änderungen vorbehalten

Art.-Nr.:	Bezeichnung	Nettofestpreis €/St	Händler-VE/St
ATL	<b>Akustik-Trennlage</b> selbstklebend 150 mm/100 m per Rolle, Gewicht 13,5 kg pro Rolle	2,95	2 G
ATL300	<b>Akustik-Trennlage</b> selbstklebend 300 mm/100 m per Rolle, Gewicht 27 kg pro Rolle	5,90	2 G

Metallart	Schallminderung*
Aluminium	30%
Edelstahl	15%
Kupfer	15%
Titanzink	15%

\*(Lautheit nach Prof. Zwicker, gemäß DIN 45631)

## MASC Saugkissen Öl

**Saugkissen für Öle und andere Schmierstoffe – dient als perfekte Unterlage bei Reparaturen- und Wartungsarbeiten oder in sensiblen Bereichen von Maschinen und Anlagen.**

- > absorbiert Öle, Kraftstoffe, Kühlschmierstoffe und andere Kohlenwasserstoffe sofort und bindet sie im Inneren
- > nach Gebrauch kann das Saugkissen ohne Flüssigkeit zu verlieren im mitgelieferten Entsorgungsbeutel weg getragen werden (reißfeste Tragegriffe)
- > bei Arbeiten im Gefahrenbereich, z.B. Heizkessel wird das Saugkissen einfach unter die Arbeitsstelle gelegt
- > sinnvolle Ergänzung für Ihre Montagefahrzeuge
- > minimaler Platzbedarf durch geringes Leervolumen
- > einfache Handhabung
- > Verpackung kann als Unterlage verwendet werden, um evtl. Durchschlagen der Flüssigkeit zu vermeiden
- > Absorbiert bis zu 5 l Öle oder andere Schmierstoffe
- > mehrmalige Verwendung möglich, bis Gesamtleistung erreicht ist

⚠ Gesamtleistung darf nicht überschritten werden

#### Bitte beachten!

**Der private oder gewerbliche Endverbraucher ist für die ordnungsgemäße und umweltgerechte Entsorgung verantwortlich.**

Art.-Nr.:	Bezeichnung	Nettofestpreis €/St	Händler-VE/St
SKOEL	<b>MASC Saugkissen bis 5 l</b> 400 x 600 mm, 0,4 kg	33,00	10 G

## MASC Saugkissen

**Saugkissen für Wasser und andere nicht ölhaltige Flüssigkeiten – dient als perfekte Unterlage bei Reparaturen- und Wartungsarbeiten oder in sensiblen Bereichen im Haus.**

- > absorbiert Flüssigkeit sofort und bindet sie im Inneren.
- > nach Gebrauch kann das Saugkissen ohne Flüssigkeit zu verlieren weg getragen werden (reißfeste Tragegriffe)
- > Restwasser kann ohne Lappen, Eimer oder Nass-Sauger aufgesaugt werden (Wasserschäden werden drastisch reduziert)
- > bei Arbeiten im Gebäude, z.B. Sifonwechsel wird das Saugkissen einfach unter die Arbeitsstelle gelegt
- > optimal geeignet bei Flachdächern, Sanitärreparaturen, Entleeren von Heizkörpern oder bei Arbeiten an Waschmaschinen oder Wäschetrocknern
- > sinnvolle Ergänzung für Ihre Montagefahrzeuge
- > minimaler Platzbedarf durch geringes Leervolumen
- > einfache Handhabung, bei nicht kontaminiertem Wasser Entsorgung über den Hausmüll
- > Absorbiert bis zu 25 Liter Wasser (15 Liter in 30 Sekunden) also das 60-fache seines Eigengewichts

Art.-Nr.:	Bezeichnung	Nettofestpreis €/St	Händler-VE/St
SK 25	<b>Saugkissen bis 25 l</b> 640 x 770 mm, 0,4 kg	33,00	10 G



# MASC Universal Rückstaudichtung

- > Optimale Problemlösung für Stand-WC mit verdecktem Abgang
- > Rückstaudichtung für den sicheren Anschluß von Flachdachabläufen an Rohrsystemen ohne Muffe
- > Keine Rollringe, kein Silikon, kein Kitt!
- > Reduzierstück passend zu KG/HT/PE und Guss-Rohren oder andere Rohrsysteme mit und ohne Muffe

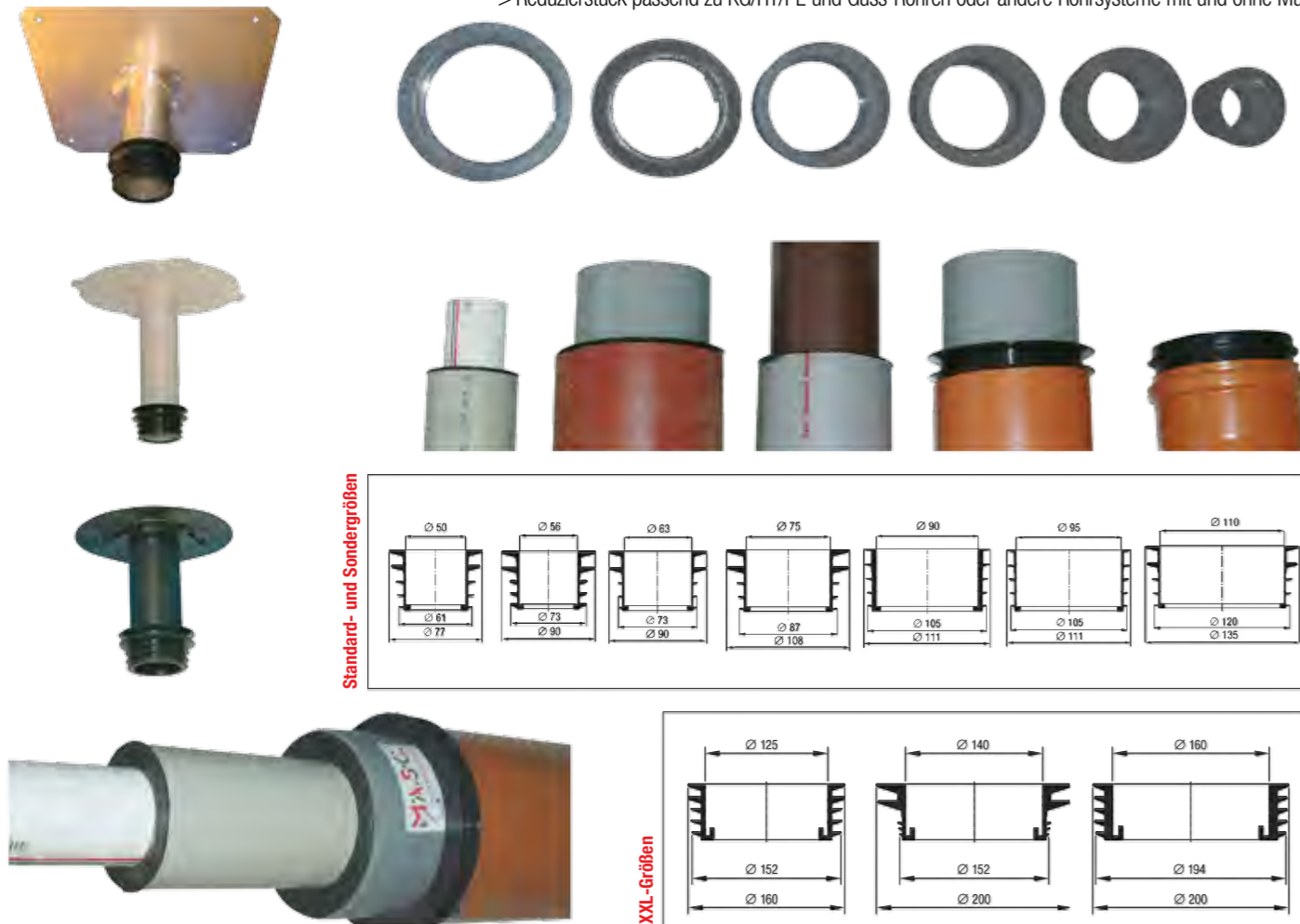

Standard- und Sondergrößen

XXL-Größen

Art.-Nr.:	Bezeichnung	Nettofestpreis €/St	Händler-VE/St
-----------	-------------	---------------------	---------------

**Standard-Größen – auch als Starter-set lieferbar!**

RSG 50/75	Reduzierstück, Gummi 50 mm, 0,034 kg	9,60	10 G
RSG 75/100	Reduzierstück, Gummi 55 mm, 0,074 kg	10,20	10 G
RSG 90/110	Reduzierstück, Gummi 55 mm, 0,091 kg	11,00	10 G
RSG 110/125	Reduzierstück, Gummi 76 mm, 0,055 kg	14,00	10 G

**Sondergrößen**

RSG 56/90	Reduzierstück, Gummi 56 mm, 0,034 kg	11,95	10 G
RSG 63/90	Reduzierstück, Gummi 63 mm, 0,074 kg	12,90	10 G
RSG 95/111	Reduzierstück, Gummi 95 mm, 0,091 kg	18,00	10 G

**XXL**

RSG 125/155	Reduzierstück, Gummi 125 mm, 0,034 kg	21,70	10 G
RSG 140/175	Reduzierstück, Gummi 140 mm, 0,074 kg	23,70	10 G
RSG 160/196	Reduzierstück, Gummi 160 mm, 0,091 kg	25,90	10 G

universal rubber backwater gasket    
 Guarnizione a ristagno    
 Pièce de réduction en caoutchouc    
 universa aqua esta ncada, hecha de gaucho

ANWENDUNGSTABELLE RÜCKSTAUDICHTUNGEN UNIVERSAL:														
Sortiert nach Typ					passende Rückstaudichtung									
	DN	AuØ	Inn Ø	WS	Ø 50	Ø 56	Ø 63	Ø 75	Ø 90	Ø 95	Ø 110	Ø 125	Ø 140	Ø 160
PE-HD	63	63	57.0	3.0	50	-	-	-	-	-	-	-	-	-
PE-HD	75	75	69.0	3.0	50	56	63	-	-	-	-	-	-	-
PE-HD	90	90	83.0	3.5	-	56	63	75	-	-	-	-	-	-
PE-HD	110	110	101.4	4.3	-	-	-	75	90	95	-	-	-	-
PE-HD	125	125	115.2	4.9	-	-	-	-	-	-	110	-	-	-
PE-HD	150	160	147.6	6.2	-	-	-	-	-	-	-	125	140	-
PE-HD	200	200	187.6	6.2	-	-	-	-	-	-	-	-	140	160
PVC-HT	75	75	71.2	1.9	50	56	63	-	-	-	-	-	-	-
PVC-HT	110	110	104.6	2.7	-	-	-	75	90	95	-	-	-	-
PVC-HT	125	125	118.8	3.1	-	-	-	-	-	-	110	-	-	-
PVC-HT	150	160	152.2	3.9	-	-	-	-	-	-	-	125	140	-
PVC-HT	200	200	190.7	4.9	-	-	-	-	-	-	-	-	140	160
SML-Guss	70	78	71.0	3.5	50	56	63	-	-	-	-	-	-	-
SML-Guss	80	88	81.0	3.5	-	56	63	75	-	-	-	-	-	-
SML-Guss	100	110	103.0	3.5	-	-	-	75	90	95	-	-	-	-
SML-Guss	125	135	127.0	4.0	-	-	-	-	-	-	110	-	-	-
SML-Guss	150	160	152.0	4.0	-	-	-	-	-	-	-	125	140	-
SML-Guss	200	210	200.0	5.0	-	-	-	-	-	-	-	-	-	-
Eternit	70	84	70.0	7.0	50	56	63	-	-	-	-	-	-	-
Eternit	80	96	80.0	8.0	-	56	63	75	-	-	-	-	-	-
Eternit	100	116	100.0	8.0	-	-	-	75	-	-	-	-	-	-
Eternit	125	141	125.0	8.0	-	-	-	-	-	-	110	-	-	-
Eternit	150	168	150.0	9.0	-	-	-	-	-	-	-	125	140	-

**TECHNISCHE DATEN**

Ø Lippe	DURCHMESSER DER DICHTLIPPEN									
	Ø 50	Ø 56	Ø 63	Ø 75	Ø 90	Ø 95	Ø 110	Ø 125	Ø 140	Ø 160
A	77	90	90	108	111	111	135	160	200	200
B	74	90	90	108	110	110	133	160	196	196
C	66	74	74	91	108	108	124	154	156	196
D	64	73	73	89	106	106	122	154	156	194
E	61	73	73	87	105	105	120	152	152	194

## MASC Sonder-Reduzierstücke

für Sanierungen bei vorhandenen Rohren

- > zum Reduzieren im Standrohrbereich bei Verwendung von Sonderrohren
- > bei Abzweigen
- > vielseitig einsetzbar im Altbau, bei Reparaturarbeiten usw...
- > Lieferbar in Zink und Kupfer
- > durch Absägen bzw. Aufweiten (MASC Coner) kann das Reduzierstück leicht angepasst werden (eng auf weit, weit auf eng)
- > schützt vor Zementstaub



Art.-Nr.:	Bezeichnung	Nettofestpreis €/m Händler-VE/Rollen
ZRS 60/50	<b>Zn-Red-Stück Ø 60</b> Fallrohr auf HT 50 Muffe	27,00 1 F
ZRS 80/67	<b>Zn-Red-Stück Ø 80</b> Fallrohr auf PE/HT/SML Ø 75	27,00 1 F
ZRS 100/67	<b>Zn-Red-Stück Ø 100</b> Fallrohr auf PE/HT/SML Ø 75	27,00 1 F
CRS 60/50	<b>Cu-Red-Stück Ø 60</b> Fallrohr auf HT 50 Muffe	27,00 1 F
CRS 80/67	<b>Cu-Red-Stück Ø 80</b> Fallrohr auf PE/HT/SML Ø 75	26,00 1 F
CRS 100/67	<b>Cu-Red-Stück Ø 100</b> Fallrohr auf PE/HT/SML Ø 75	27,00 1 F

🇬🇧 *Reductionpiece Zn or Cu*      🇮🇹 *Zn/Cu Riduzione*  
🇫🇷 *Pièce de réduction (Zn/Cu) à usages multiples*      🇪🇸 *Reducción Zn/Cu*

## MASC Reduzierstück für PE-Standrohr 125 Ø

> Cu/Zn Reduzierstück von 120 Ø Fallrohr auf PE-Standrohr 125 mm Ø



Art.-Nr.:	Bezeichnung	Nettofestpreis €/St	Händler-VE/St
ZRS 120/113	<b>Zn-Reduzierstück</b> für PE-Standrohr 125 mm Ø	29,60	1 F
CRS 120/113	<b>Cu-Reduzierstück</b> für PE-Standrohr 125 mm Ø	38,60	1 F

## MASC Ausstellungswand (ohne Bestückung)

Zur optimalen Präsentation der MASC-Neuheiten und sämtlicher anderer MASC-Werkzeuge. Durch die schlanke Form auch im kleinsten Ausstellungsbereich einsetzbar.

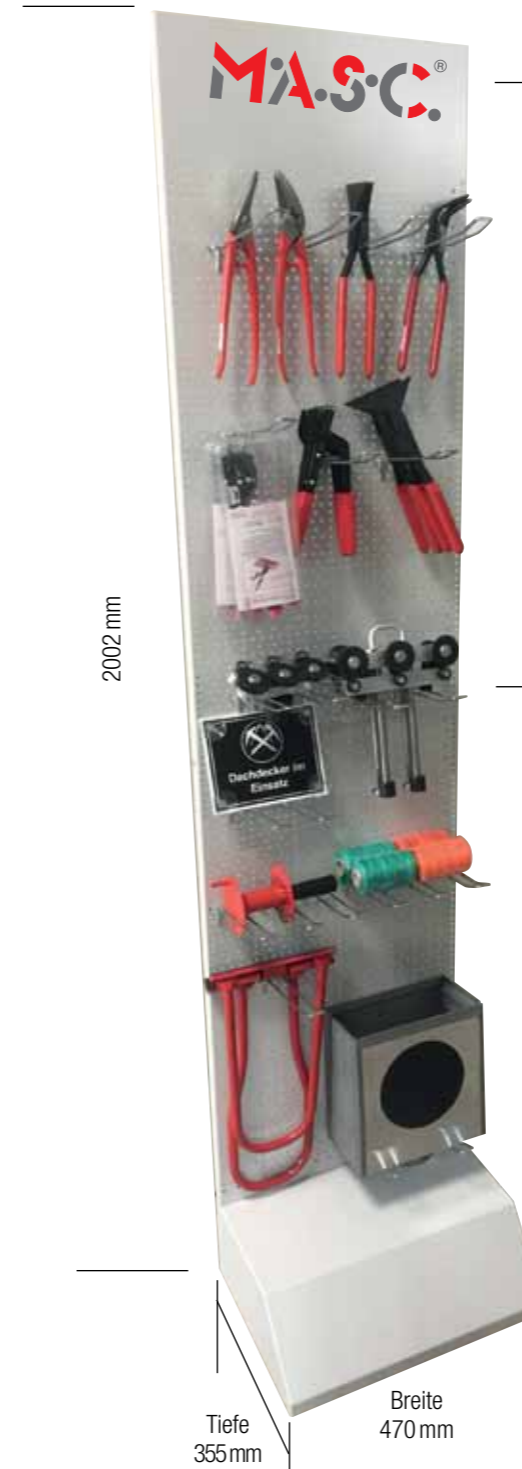

Fragen Sie auch nach individuellen MASC-Beschriftungen für Ihre Ausstellungssysteme.

Bestückung entsprechend Ihren Wünschen möglich

**Auch mit verschließbarer Vitrine aus Plexiglas erhältlich!**



Art.-Nr.:	Bezeichnung	Nettofestpreis €/St	Händler-VE/St
MAWN	<b>Ausstellungswand</b> 355 x 470 x 2002 mm	302,00	1
SVMAWN	<b>Schutzvitrine</b> Schutzvitrine aus 5 mm starkem transparentem Plexiglas, verschließbar	278,00	1

🇬🇧 *Display wall (empty)*      🇮🇹 *Parete di esposizione (senza equipaggiamento)*  
🇫🇷 *Mur d'exposition (non équipé)*      🇪🇸 *Panel de exposición (sin dotación)*



## MASC Akku-Rinnenträgereinlaßfräse Biber II

- > **Spanauswurf nach hinten!** Variabel einstellbar nach vorne, hinten oder vorne und hinten
- > Frästiefe **stufenlos** zwischen 6 und 10 mm regelbar
- > Fräsbreite beträgt 34 mm
- > Fräskopf zu Maschinenkörper um 180° verdrehbar, **für optimales Arbeiten je nach Dachneigung**
- > Grundgerät Hikoki
- > bürstenloser Motor
- > „2 in 1 Akku“ 36V mit 2,5Ah sowie 18V mit 5Ah
- > Leistung an der Messerwelle, je nach Beanspruchung über 6 Stufen regelbar
- > Gröberer oder feinerer Spanauswurf
- > Akku-Schnellladestation (ca. 20 min). Auslieferung mit einem Akku



Art.-Nr.:	Bezeichnung	Nettofestpreis €/St	Händler-VE/St
<b>RTEFH</b>	<b>Rinnenträgereinlaßfräse</b> geliefert im Koffer mit je 1 Stück Akku 36 Volt 2,5 AH (Multivolt 36V/18V) Ladegerät, Durchschläger, Torx-T-Griff, Imbusschlüssel	<b>1.198,00</b>	1 C
<b>BSL36A18</b>	<b>Akku zu Rinnenträgereinlaßfräse Typ RTEFH</b>	<b>144,00</b>	1 C
<b>UC18YSL3</b>	<b>Ladegerät zu Rinnenträgereinlaßfräse Typ RTEFH</b>	<b>79,00</b>	1 C
<b>KSCIII</b>	<b>Koffer zu Rinnenträgereinlaßfräse Typ RTEFH</b>	<b>49,00</b>	1 C
<b>EM</b>	<b>Ersatzwendemesser</b> für Rinnenträgereinlaßfräse 4 Stück (1 Satz) auf HM Basis, 0,07 kg	<b>66,00</b>	10 E
<b>EMH</b>	<b>Ersatzwendemesser</b> für Rinnenträgereinlaßfräse 6 Stück (1 Satz) auf HM Basis	<b>98,00</b>	10 E

## MASC Winkelfalzaufbieger-Set

- bestehend aus:
- > Handhebel mit Griff mit angebauter Backe rechts
  - > Backe links im Set enthalten
  - > schonendes Öffnen des Winkelfalzes zum Tausch einzelner beschädigter Scharen.

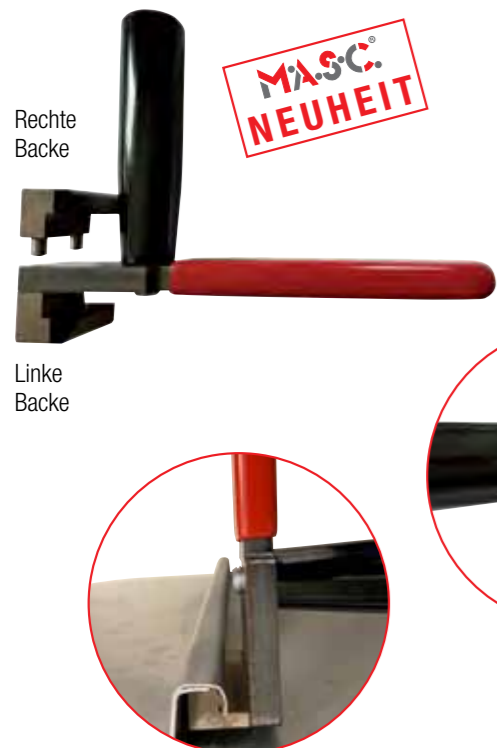

Art.-Nr.:	Bezeichnung	Nettofestpreis €/Set	Händler-VE/St
<b>WFAS</b>	<b>Winkelfalzaufbieger-Set</b>	<b>279,00</b>	1 E



## Inhalt

<b>A</b> deck- und Schutzfolie	68	Falzbandboy zum Aufbringen der MASC-Falzeinlage	34
Abwickelhilfe	23	Falzbandboy zum Aufbringen von Falzdichtbänder	34
Adapter SDS	42	Falzdichtbänder	54
Akku-Rinnenträgereinlaßfräse Biber II	15, 74	Falzeinlage	54
Akku-Rinnenträgereinlaßfräse Biber	14	Falzhammer Spezial	32
Akustik-Trennlage	68	Falzhammer rückschlagfrei	32
Alu-Flex	53	Falzmeißel aus Kunststoff	23
Alu-Steckverbinder für Schneefangrohre	55	Falzöl	54
Ankörnzanze	21	Fassadenabzweig	63
Antirutsch-Matte	43	Fassadengripzange	28
Aufweitconer für Regenfallrohre	6	Fixhaften-Set	33
Aufweitconer verstellbar	7	Flex-Anschlußschürze	53
Ausklinkwerkzeug für Profilkassetten	36	Flexible Dachleiter	17
Ausstellungswand (ohne Bestückung)	73	Fugendüse + Düsenverlängerung	3
<b>B</b> ig Wipes	42	<b>H</b> andlochstanze	20
Bitumenflachdach-Einfassung	64	Handwerkerseil	10
Bitumenmaster	64	HT-Kunststoffrohrübergang	59
Blechripzange tauchisoliert	30	Hydra	4
Blechknabber BK1/II	35	<b>I</b> deal-Blechscher mit Skala	35
Blechmeißel	23	<b>K</b> aminfix	51
Blechputzteufel-Set	18	Kantenreifer 5 mm	18
Blechregalwagen	39	Klemm-Blitz	3
<b>C</b> oner für Regenfallrohre	6	Klempnerhandschuhe atmungsaktiv	43
Coner verstellbar	7	Klempnerschmiege	21
<b>D</b> achhelm	9	Klempnerstift	27
Düsenverlängerung	3	Klempnerwerkzeugkoffer	9
<b>E</b> ckgripzange gekröpft	30	Klempnerwinkel	21
Eckventil-Schlüssel	2	Kombi-Rollformer 3	29
Edelstahl-Liegehaft	67	Kombi-Rollformer 4	29
Edelstahl-Wirrgelege	67	Kreuzschonhammer Kunststoff	31
Elektro-Rinnenträgereinlaßfräse Biber	14	Kuli und Materialrollenhalter mit Führungsrollen	39
Ersatzwendemesser zu Trägerfräse	42	Kunststoff-Trenndeckel	50
<b>F</b> achbuch: „Detailpunkte in der Klempnertechnik“	45	Kupfer-Rosenbausatz	44
Fachbuch: „Detailpunkte in der Winkelfalztechnik“	45	<b>L</b> amellenmanschette	67
Fallrohrprovisorium	50	Langlochzange	20
Faltzange	33	Langschlitzwalzen	24
Falzaufbiegezange	33	Laubfänger mit Regenwassersammler	58
		Laubfänger mit V <sub>2</sub> A-Laubkorb	58
		Laubfangmodul	61





## MASC Werkzeug Vertriebs GmbH

Funkweg 12a  
89250 Senden  
Telefon 0 73 07/92 77-0  
Telefax 0 73 07/92 77-20

E-Mail: [info@masc-werkzeug.de](mailto:info@masc-werkzeug.de)  
Internet: [www.masc-werkzeug.de](http://www.masc-werkzeug.de)

